

大分県の生涯学習・社会教育

－令和２年度市町村生涯学習・社会教育の現状
及び令和元年度生涯学習・社会教育推進の実績－

令和３年１月
大分県教育委員会

目 次

I	令和2年度 市町村生涯学習・社会教育の現状について…	1
---	----------------------------	---

II 令和元年度 県の生涯学習・社会教育の推進について

1	生涯学習・社会教育推進の取組（昭和40年以降）	1 9
2	社会教育課及び所管施設の社会教育関係職員	2 5
	（1）令和元年度社会教育行政職員数	
	（2）過去6年間の社会教育主事数の推移	
3	令和元年度社会教育課関係予算・補助金	
	（1）大分県社会教育課関係予算額の推移	2 6
	（2）生涯学習・社会教育関係補助金等	2 8
4	県立社会教育施設の利用状況等	
	（1）県立図書館	2 9
	（2）大分県立香々地青少年の家	3 1
	（3）大分県立九重青少年の家	3 2
5	その他	
	（1）社会教育関係団体（補助金交付団体等）一覧	3 3
	（2）大分県社会教育委員名簿	3 4

III 令和元年度 市町村の生涯学習・社会教育の推進について

1	市町村教育委員会事務局の社会教育関係職員	3 5
2	社会教育関係施設	3 6
3	生涯学習・社会教育関係予算（令和元年度）	3 7
4	生涯学習・社会教育関係事業（令和元年度）	3 8
5	社会教育関係団体	4 0

資 料 編

1	市町村生涯学習推進体制整備の状況	4 1
2	市町村生涯学習・社会教育行政体制	4 3
3	公民館本館・分館別設置状況及び利用者総数	4 6
4	公民館職員の配置状況及び公民館運営審議会設置状況	4 7
5	県・市町村の社会教育施設	4 9
6	市町村社会教育費等	6 1
7	生涯学習・社会教育関係の学級・講座数	6 2
8	人権教育に関する学級・講座数	7 7
9	外国人に対する学級・講座等の実施状況	7 8
10	社会教育関係団体	7 9
11	高等学校・大学等開放講座の状況	8 0

I 令和2年度市町村生涯学習・社会教育の現状について

中津市

【生涯学習・社会教育主管課】

主管課名	社会教育課	人口(人口推計令和2年4月1日現在)	83,852 人
住 所	〒871-8501 中津市豊田町14番地3	E-mail	syakaikyouiku@city.nakatsu.lg.jp
		電話	0979-22-4942
		ファクシミリ	0979-22-1492

【令和2年度当初予算】

(単位:千円)

一般会計(A)	教育費(B)	B/A	社会教育費 総額	教育費総額に 対する割合	社会教育活動 事業費	社会教育費総額 に対する割合
36,847,452	3,379,229	9.2%	722,163	21.4%	294,000	40.7%

【生涯学習・社会教育推進計画の状況】

名称	
策定年度	平成 年 計画期間 平成 年～平成 年

【子どもの読書活動推進計画策定状況】

【市町村立幼稚園・こども園・学校数】※令和2年5月1日現在

担当課	小幡記念図書館
名称	第2次子ども読書活動推進実施計画
策定年度	平成 31 年
計画期間	平成 31 年～令和 5 年

校種	校数	児童生徒数
幼稚園・こども園	11園	255人
小学校	21校	4697人
中学校	10校	2280人

【各種会議の状況】

①社会教育委員の会

委員数	定数	開会予定数
19人	20人	3回

②公民館運営審議会

委員数	定数	開会予定数
15人	15人	2回

③図書館協議会

委員数	定数	開会予定数
11人	12人以内	1回

【教育委員会所管の施設数】※公民館は、自治公民館は除く【教育委員会体制】(分野ごとの担当課)

所管施設	館数	うち指定管理
公民館(本館・分館)	(15・10)	(0・0)
公民館類似施設	0	0
青少年教育施設	0	0
図書館(本・分館)	(1・4)	(1・4)
図書館同種施設	0	0
女性教育施設	0	0
生涯学習センター	1	0
視聴覚センター・ライブラリー	0	0
登録博物館	1	0
博物館相当施設	1	0
教育集会所	3	0
文化会館等	3	3
その他施設	0	0

分 野	主 管 課 名
生涯学習・社会教育	社会教育課・生涯学習推進室
公民館の管理及び運営	社会教育課・生涯学習推進室
図書館	小幡記念図書館
視聴覚教育	学校教育課
人権教育	生涯学習推進室・学校教育課
社会体育	体育・給食課
青少年健全育成	生涯学習推進室
文化財	歴史博物館
芸術文化	社会教育課

【生涯学習・社会教育主管課職員】

課長 (主管課長の人数)		社会教育主事 (発令者)		社会教育主事 補	
専任	兼任	専任	兼任	専任	兼任
2	0	1	0	0	0
社会教育関係指導員			その他職員		
社会 教育 指導員	社会人 権教育 指導員	スポー ツ推進 委員	正規職員		臨時・ 非常勤
			専任	兼任	
12	5	0	7	8	1

【組織図】(令和2年4月～)

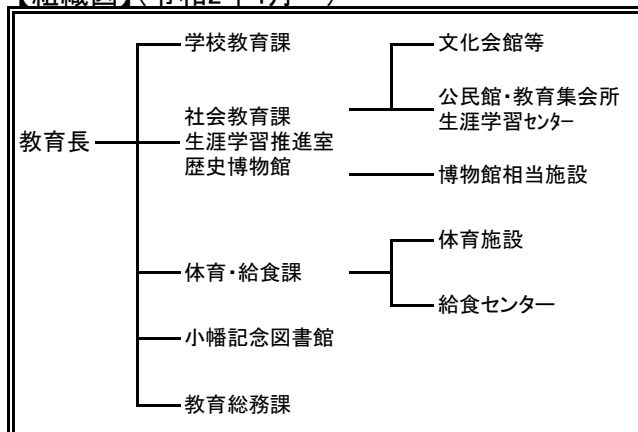

豊後高田市

【生涯学習・社会教育主管課】

主管課名	教育総務課	人口(人口推計令和2年4月1日現在)	22,556 人
住 所	〒872-1101 豊後高田市中真玉2144-12	E-mail	shioyasu@city.bungotakada.lg.jp
		電話	0978-53-5112
		ファクシミリ	0978-53-4731

【令和2年度当初予算】

(単位:千円)

一般会計(A)	教育費(B)	B/A	社会教育費 総額	教育費総額に 対する割合	社会教育活動 事業費	社会教育費総額 に対する割合
14,998,160	1,235,939	8.2%	288,908	23.4%	220,500	76.3%

【生涯学習・社会教育推進計画の状況】

名称	
策定年度	平成 年 計画期間 平成 年～令和 年

【子どもの読書活動推進計画策定状況】

【市町村立幼稚園・こども園・学校数】※令和2年5月1日現在

担当課	教育総務課
名称	豊後高田市子ども読書活動推進計画
策定年度	平成27年
計画期間	平成28年～令和2年

校種	校数	児童生徒数
幼稚園・こども園	2園	130人
小学校	11校	999人
中学校	6校	509人

【各種会議の状況】

①社会教育委員の会

委員数	定数	開会予定数
15人	15人	2回

②公民館運営審議会

委員数	定数	開会予定数
15人	15人	1回

③図書館協議会

委員数	定数	開会予定数
10人	10人	1回

【教育委員会所管の施設数】※公民館は、自治公民館は除く【教育委員会体制】(分野ごとの担当課)

所管施設	館数	うち指定管理
公民館(本館・分館)	(14・0)	(0・0)
公民館類似施設	0	0
青少年教育施設	0	0
図書館(本・分館)	(1・0)	(1・0)
図書館同種施設	0	0
女性教育施設	0	0
生涯学習センター	0	0
視聴覚センター・ライブラリー	0	0
登録博物館	0	0
博物館相当施設	0	0
教育集会所	4	0
文化会館等	0	0
その他施設	0	0

分 野	主 管 課 名
生涯学習・社会教育	教育総務課
公民館の管理及び運営	教育総務課
図書館	教育総務課
視聴覚教育	教育総務課
人権教育	教育総務課
社会体育	教育総務課
青少年健全育成	教育総務課
文化財	文化財室
芸術文化	教育総務課

【生涯学習・社会教育主管課職員】

課長 (主管課長の人数)		社会教育主事 (発令者)		社会教育主事 補	
専任	兼任	専任	兼任	専任	兼任
2	0	0	0	0	0
社会教育関係指導員			その他職員		
社会 教育 指導員	社会人 権教育 指導員	スポー ツ推進 委員	正規職員		臨時・ 非常勤
			専任	兼任	
4	0	9	10	0	0

【組織図】(令和2年4月～)

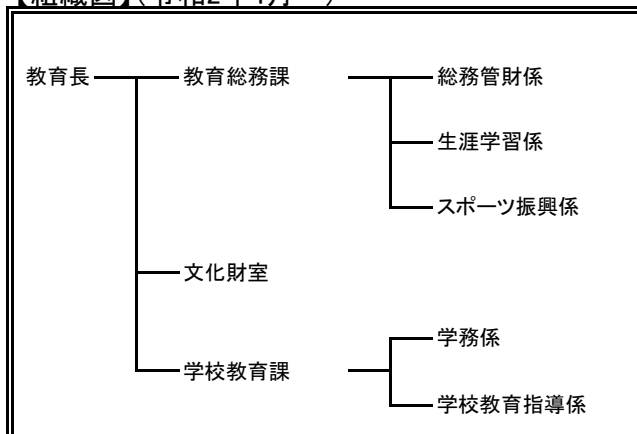

宇佐市

【生涯學習・社會教育主管課】

主管課名	社会教育課	人口(人口推計令和2年4月1日現在)	53,287	人
住 所	〒879-0492 宇佐市大字上田1030番地の1	E-mail	syougai06@city.usa.oita.jp	
		電話	0978-27-8198	
		ファクシミリ	0978-33-5120	

【令和2年度当初予算】

(単位:千円)

一般会計(A)	教育費(B)	B/A	社会教育費 総額	教育費総額に 対する割合	社会教育活動 事業費	社会教育費総額 に対する割合
31,702,000	2,401,624	7.6%	681,035	28.4%	429,038	63.0%

【生涯学習・社会教育推進計画の状況】

名称			
策定年度	平成 年	計画期間	平成 年～令和 年

【子どもの読書活動推進計画策定状況】

担当課	図書館	
名称	第三次宇佐市子ども読書推進計画	
策定年度	平成30年	
計画期間	平成31年～令和5年	

【市町村立幼稚園・こども園・学校数】※令和2年5月1日現在

校種	校数	児童生徒数
幼稚園・こども園	2園(1休園)	3人
小学校	27校	2,696人
中学校	7校	1,349人

【各種会議の状況】

①社会教育委員の会

委員数	定数	開会予定数
13人	20人	3回

②公民館運営審議会

委員数	定数	開会予定数
18人	20人	2回

③図書館協議会

委員数	定数	開会予定数
13人	20人	2回

【教育委員会所管の施設数】※公民館は、自治公民館は除く【教育委員会体制】(分野ごとの担当課)

【教育委員会体制】(分野ごとの担当課)

所管施設	館数	うち指定管理
公民館(本館・分館)	33(15・18)	(0・0)
公民館類似施設	0	0
青少年教育施設	0	0
図書館(本・分館)	(1・2)	(0・0)
図書館同種施設	0	0
女性教育施設	0	0
生涯学習センター	0	0
視聴覚センター・ライブラリー	0	0
登録博物館	0	0
博物館相当施設	1	0
教育集会所	19	0
文化会館等	0	0
その他施設	0	0

分 野	主 管 課 名
生涯学習・社会教育	社会教育課
公民館の管理及び運営	社会教育課
図書館	図書館
視聴覚教育	図書館
人権教育	社会教育課
社会体育	文化・スポーツ振興課
青少年健全育成	社会教育課
文化財	社会教育課
芸術文化	文化・スポーツ振興課

【生涯學習・社會教育主管課職員】

課長 (主管課長の数)		社会教育主事 (発令者)		社会教育主事 補	
専任	兼任	専任	兼任	専任	兼任
1	0	0	1	0	0
社会教育関係指導員			その他職員		
社会 教育 指導員	社会人 権教育 指導員	スポー ツ推進 委員	正規職員		会計年 度任用 職員
			専任	兼任	
15	6	28	14	0	2

【組織図】(令和2年4月～)

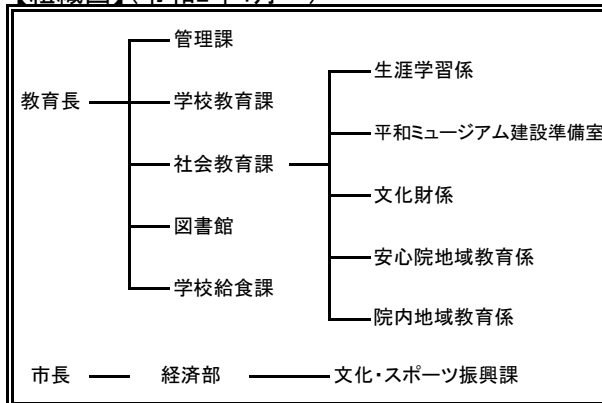

別府市

【生涯学習・社会教育主管課】

主管課名	社会教育課	人口(人口推計令和2年4月1日現在)	116,023 人
住 所	〒874-0025 別府市上野口1番15号	E-mail	lle-be@city.beppu.lg.jp
		電話	0977-21-1587
		ファクシミリ	0977-22-5100

【令和2年度当初予算】

(単位:千円)

一般会計(A)	教育費(B)	B/A	社会教育費 総額	教育費総額に 対する割合	社会教育活動 事業費	社会教育費総額 に対する割合
55,440,000	6,545,342	11.8%	688,055	10.5%	3,089	0.4%

【生涯学習・社会教育推進計画の状況】

名称	
策定年度	平成 年 計画期間 平成 年～令和 年

【子どもの読書活動推進計画策定状況】

【市町村立幼稚園・こども園・学校数】※令和2年5月1日現在

担当課	社会教育課
名称	別府市子ども読書活動推進計画(第2次)
策定年度	平成28年
計画期間	平成28年～令和2年

校種	校数	児童生徒数
幼稚園・こども園	17園	521人
小学校	14校	5,587人
中学校	8校	2,844人

【各種会議の状況】

①社会教育委員の会

委員数	定数	開会予定数
14人	30人	4回

②公民館運営審議会

委員数	定数	開会予定数
17人	30人	2回

③図書館協議会

委員数	定数	開会予定数
8人	8人	2回

【教育委員会所管の施設数】※公民館は、自治公民館は除く【教育委員会体制】(分野ごとの担当課)

所管施設	館数	うち指定管理
公民館(本館・分館)	7(6・1)	(0・0)
公民館類似施設	1(1・0)	0
青少年教育施設	1	0
図書館(本・分館)	1(1・0)	(0・0)
図書館同種施設	0	0
女性教育施設	0	0
生涯学習センター	1(1・0)	0
視聴覚センター・ライブラリー	1(1・0)	0
登録博物館	0	0
博物館相当施設	1	0
教育集会所	0	0
文化会館等	2	1
その他施設	2	0

分 野	主 管 課 名
生涯学習・社会教育	社会教育課
公民館の管理及び運営	社会教育課
図書館	社会教育課
視聴覚教育	社会教育課
人権教育	人権同和教育啓発課・社会教育課
社会体育	スポーツ健康課
青少年健全育成	社会教育課
文化財	社会教育課
芸術文化	文化国際課・社会教育課

【生涯学習・社会教育主管課職員】

課長 (主管課長の人数)		社会教育主事 (発令者)		社会教育主事 補	
専任	兼任	専任	兼任	専任	兼任
0	1	1	1	0	0
社会教育関係指導員			その他職員		
社会 教育 指導員	社会人 権教育 指導員	スポー ツ推進 委員	正規職員		臨時・ 非常勤
			専任	兼任	
5	0	39	5	1	5

【組織図】(令和2年4月～)

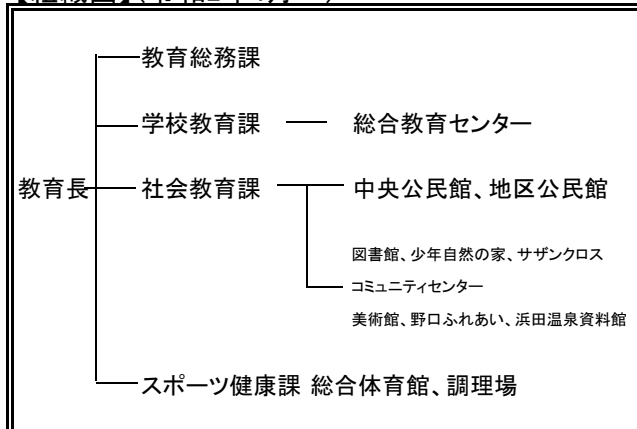

杵築市

【生涯学習・社会教育主管課】

主管課名	社会教育課	人口(人口推計令和2年4月1日現在)	28,687 人
住 所	〒879-1307 杵築市山香町大字野原1010番地2	E-mail	syakyo@city.kitsuki.lg.jp
		電話	0977-75-2413
		ファクシミリ	0977-75-1314

【令和2年度当初予算】

(単位:千円)

一般会計(A)	教育費(B)	B/A	社会教育費 総額	教育費総額に 対する割合	社会教育活動 事業費	社会教育費総額 に対する割合
17,090,000	1,429,883	8.4%	438,576	30.7%	172,532	39.3%

【生涯学習・社会教育推進計画の状況】

名称	
策定年度	平成 年 計画期間 平成 年～平成 年

【子どもの読書活動推進計画策定状況】

【市町村立幼稚園・こども園・学校数】※令和2年5月1日現在

担当課	社会教育課
名称	子ども読書推進計画
策定年度	平成27年
計画期間	平成27年～令和元年

校種	校数	児童生徒数
幼稚園・こども園	7園	59人
小学校	10校	1,351人
中学校	3校	690人

【各種会議の状況】

①社会教育委員の会

委員数	定数	開会予定数
16人	25人	3回

②公民館運営審議会

委員数	定数	開会予定数
15人	20人	3回

③図書館協議会

委員数	定数	開会予定数
6人	6人	2回

【教育委員会所管の施設数】※公民館は、自治公民館は除く【教育委員会体制】(分野ごとの担当課)

所管施設	館数	うち指定管理
公民館(本館・分館)	(14・0)	(0・0)
公民館類似施設	0	0
青少年教育施設	0	0
図書館(本・分館)	(1・2)	(0・0)
図書館同種施設	0	0
女性教育施設	0	0
生涯学習センター	0	0
視聴覚センター・ライブラリー	0	0
登録博物館	0	0
博物館相当施設	0	0
教育集会所	4	0
文化会館等	0	0
その他施設	13	10

分 野	主 管 課 名
生涯学習・社会教育	社会教育課
公民館の管理及び運営	社会教育課
図書館	社会教育課
視聴覚教育	社会教育課
人権教育	社会教育課
社会体育	文化・スポーツ振興課
青少年健全育成	社会教育課
文化財	文化・スポーツ振興課
芸術文化	文化・スポーツ振興課

【生涯学習・社会教育主管課職員】

課長 (主管課長の人数)		社会教育主事 (発令者)		社会教育主事 補	
専任	兼任	専任	兼任	専任	兼任
0	1	1	0	0	0
社会教育関係指導員			その他職員		
社会 教育 指導員	社会人 権教育 指導員	スポー ツ推進 委員	正規職員		臨時・ 非常勤
			専任	兼任	
5	1	24	13	0	19

【組織図】(令和2年4月～)

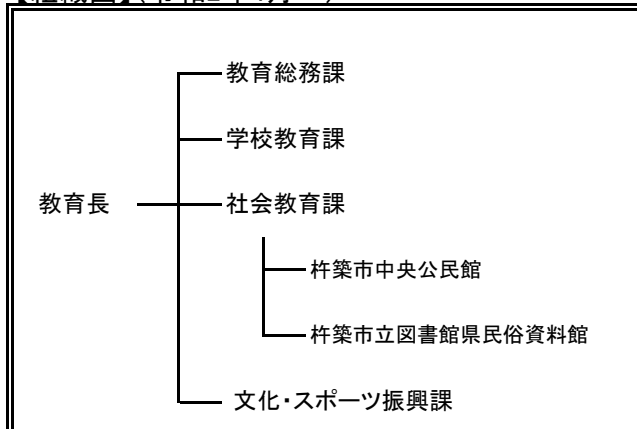

国東市

【生涯学習・社会教育主管課】

主管課名	社会教育課	人口(人口推計令和2年4月1日現在)	27,515 人
住 所	〒873-0503 国東市国東町鶴川160-2	E-mail	shakai-kyoiku@city.kunisaki.lg.jp
		電話	0978-72-2121
		ファクシミリ	0978-72-4070

【令和2年度当初予算】

(単位:千円)

一般会計(A)	教育費(B)	B/A	社会教育費 総額	教育費総額に 対する割合	社会教育活動 事業費	社会教育費総額 に対する割合
31,203,510	2,318,194	7.4%	613,820	26.5%	507,783	82.7%

【生涯学習・社会教育推進計画の状況】

名称	国東市長期社会教育計画
策定年度	平成30年
計画期間	平成30年～令和9年

【子どもの読書活動推進計画策定状況】

【市町村立幼稚園・こども園・学校数】※令和2年5月1日現在

担当課	図書館
名称	第2次「国東市子ども読書活動推進計画」
策定年度	平成29年
計画期間	平成30年～令和4年

校種	校数	児童生徒数
幼稚園・こども園	4園	25人
小学校	10校	1055人
中学校	4校	545人

【各種会議の状況】

①社会教育委員の会

委員数	定数	開会予定数
14人	15人	3回

②公民館運営審議会

委員数	定数	開会予定数
24人	24人	8回

③図書館協議会

委員数	定数	開会予定数
12人	12人	2回

【教育委員会所管の施設数】※公民館は、自治公民館は除く【教育委員会体制】(分野ごとの担当課)

所管施設	館数	うち指定管理
公民館(本館・分館)	19(3・16)	(0・0)
公民館類似施設	0	0
青少年教育施設	0	0
図書館(本・分館)	4(4・0)	(0・0)
図書館同種施設	0	0
女性教育施設	0	0
生涯学習センター	1	0
視聴覚センター・ライブラリー	4	0
登録博物館	1	0
博物館相当施設	1	0
教育集会所	0	0
文化会館等	1	0
その他施設	29	5

分 野	主 管 課 名
生涯学習・社会教育	社会教育課
公民館の管理及び運営	社会教育課
図書館	社会教育課
視聴覚教育	社会教育課
人権教育	社会教育課
社会体育	社会教育課
青少年健全育成	社会教育課
文化財	文化財課
芸術文化	社会教育課

【生涯学習・社会教育主管課職員】

課長 (主管課長の人数)		社会教育主事 (発令者)		社会教育主事 補	
専任	兼任	専任	兼任	専任	兼任
1	0	0	0	0	0
社会教育関係指導員			その他職員		
社会 教育 指導員	社会人 権教育 指導員	スポー ツ推進 委員	正規職員		臨時・ 非常勤
			専任	兼任	
0	4	41	18	4	8

【組織図】(令和2年4月～)

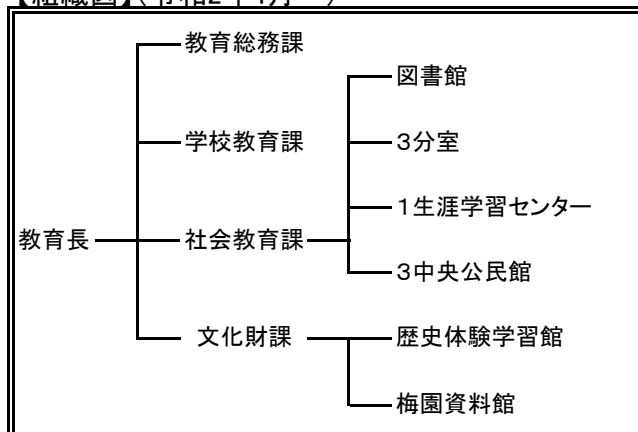

姫島村

【生涯学習・社会教育主管課】

主管課名	教育課	人口(人口推計令和2年4月1日現在)	1,970 人
住 所	〒872-1501 東国東郡姫島村1681-2	E-mail	s-kyouiku@vill.himeshima.oita.jp
		電話	0978-87-2113
		ファクシミリ	0978-87-3567

【令和2年度当初予算】

(単位:千円)

一般会計(A)	教育費(B)	B/A	社会教育費 総額	教育費総額に 対する割合	社会教育活動 事業費	社会教育費総額 に対する割合
2,195,600	171,332	7.8%	45,925	26.8%	22,190	48.3%

【生涯学習・社会教育推進計画の状況】

名称	
策定年度	平成 年 計画期間 平成 年～令和 年

【子どもの読書活動推進計画策定状況】

【市町村立幼稚園・こども園・学校数】※令和2年5月1日現在

担当課	教育課 社会教育係
名称	姫島村子ども読書活動推進計画
策定年度	平成26年
計画期間	令和2年～令和7年

校種	校数	児童生徒数
幼稚園・こども園	1園	26人
小学校	1校	62人
中学校	1校	30人

【各種会議の状況】

①社会教育委員の会

委員数	定数	開会予定数
6人	10人 以内	3回

②公民館運営審議会

委員数	定数	開会予定数
6人	10人 以内	3回

③図書館協議会

委員数	定数	開会予定数
0人	0人	0回

【教育委員会所管の施設数】※公民館は、自治公民館は除く【教育委員会体制】(分野ごとの担当課)

所管施設	館数	うち指定管理
公民館(本館・分館)	2(1・1)	(0・0)
公民館類似施設	0	0
青少年教育施設	0	0
図書館(本・分館)	(0・0)	(0・0)
図書館同種施設	0	0
女性教育施設	0	0
生涯学習センター	0	0
視聴覚センター・ライブラリー	0	0
登録博物館	0	0
博物館相当施設	0	0
教育集会所	0	0
文化会館等	0	0
その他施設	3	0

分 野	主 管 課 名
生涯学習・社会教育	教育課 社会教育係
公民館の管理及び運営	教育課 社会教育係
図書館	教育課 社会教育係
視聴覚教育	教育課 社会教育係
人権教育	教育課 社会教育係・学校教育係
社会体育	教育課 社会教育係
青少年健全育成	教育課 社会教育係
文化財	教育課 社会教育係
芸術文化	教育課 社会教育係

【生涯学習・社会教育主管課職員】

課長 (主管課長の人数)		社会教育主事 (発令者)		社会教育主事 補	
専任	兼任	専任	兼任	専任	兼任
0	1	0	0	0	0
社会教育関係指導員			その他職員		
社会 教育 指導員	社会人 権教育 指導員	スポー ツ推進 委員	正規職員		臨時・ 非常勤
			専任	兼任	
0	0	2	0	3	2

【組織図】(令和2年4月～)

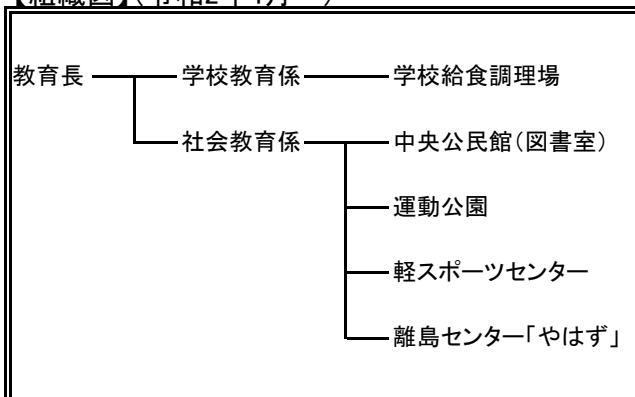

日出町

【生涯学習・社会教育主管課】

主管課名	社会教育課	人口(人口推計令和2年4月1日現在)	28,386 人
〒879-1506	E-mail	ichimiya.toshiyuki@town.hiji.lg.jp	
住 所	速見郡日出町3891番地2 (日出町中央公民館内)	電話	0977-73-3156
		ファクシミリ	0977-72-8680

【令和2年度当初予算】

(単位:千円)

一般会計(A)	教育費(B)	B/A	社会教育費 総額	教育費総額に 対する割合	社会教育活動 事業費	社会教育費総額 に対する割合
13,956,901	1,261,987	9.0%	276,796	21.9%	113,957	41.2%

【生涯学習・社会教育推進計画の状況】

名称	第2期 日出町教育推進計画
策定年度	平成 30 年
計画期間	平成30年～平成37年

【子どもの読書活動推進計画策定状況】

【市町村立幼稚園・こども園・学校数】※令和2年5月1日現在

担当課	学校教育課
名称	日出町子ども読書活動推進計画(第2次)
策定年度	平成28年
計画期間	平成28年～令和2年

校種	校数	児童生徒数
幼稚園・こども園	11園	720人
小学校	5校	1567人
中学校	2校	837人

【各種会議の状況】

①社会教育委員の会

委員数	定数	開会予定数
10人	10人	3回

②公民館運営審議会

委員数	定数	開会予定数
40人	70人	18回

③図書館協議会

委員数	定数	開会予定数
10人	10人	3回

【教育委員会所管の施設数】※公民館は、自治公民館は除く【教育委員会体制】(分野ごとの担当課)

所管施設	館数	うち指定管理
公民館(本館・分館)	7(7・0)	0(0・0)
公民館類似施設	0	0
青少年教育施設	0	0
図書館(本・分館)	1(1・0)	0(0・0)
図書館同種施設	0	0
女性教育施設	0	0
生涯学習センター	0	0
視聴覚センター・ライブラリー	0	0
登録博物館	0	0
博物館相当施設	1(1・0)	0
教育集会所	0	0
文化会館等	0	0
その他施設	0	0

分 野	主 管 課 名
生涯学習・社会教育	社会教育課
公民館の管理及び運営	中央公民館
図書館	町立図書館
視聴覚教育	社会教育課
人権教育	社会教育課
社会体育	文化・スポーツ振興課
青少年健全育成	社会教育課
文化財	文化・スポーツ振興課
芸術文化	文化・スポーツ振興課

【生涯学習・社会教育主管課職員】

課長 (主管課長の人数)		社会教育主事 (発令者)		社会教育主事 補	
専任	兼任	専任	兼任	専任	兼任
0	1	0	0	0	0
社会教育関係指導員			その他職員		
社会 教育 指導員	社会人 権教育 指導員	スポー ツ推進 委員	正規職員		臨時・ 非常勤
			専任	兼任	
0	0	15	5	0	10

【組織図】(令和2年4月～)

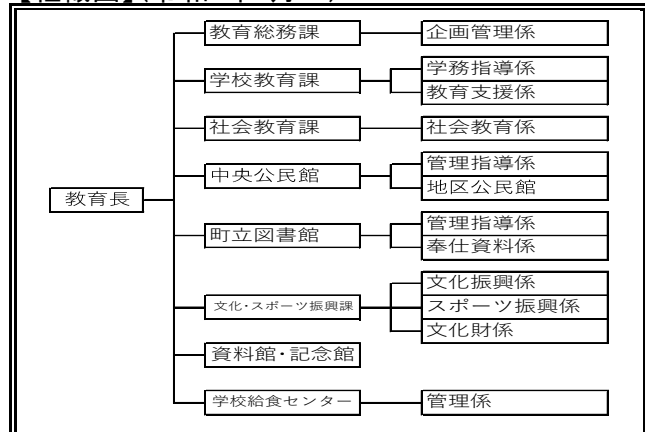

大分市

【生涯学習・社会教育主管課】

主管課名	大分市教育委員会社会教育課	人口(人口推計令和2年4月1日現在)	477,393 人
〒	870-8504	E-mail	syakaikyoiku@city.oita..oita.jp
住 所	大分市荷揚町2番31号	電話	097-537-7039
		ファクシミリ	097-532-8102

【令和2年度当初予算】

(単位:千円)

一般会計(A)	教育費(B)	B/A	社会教育費 総額	教育費総額に 対する割合	社会教育活動 事業費	社会教育費総額 に対する割合
191,666,000	17,767,714	9.3%	5,137,591	28.9%	3,195,675	62.2%

【生涯学習・社会教育推進計画の状況】

名称	大分市生涯学習推進計画(第三次)
策定年度	平成 28 年
計画期間	平成29年～令和6年

【子どもの読書活動推進計画策定状況】

【市町村立幼稚園・こども園・学校数】※令和2年5月1日現在

担当課	大分市教育委員会社会教育課
名称	大分市子どもの読書活動推進計画(第三次)
策定年度	平成27年
計画期間	平成28年～令和2年

校種	校数	児童生徒数
幼稚園・こども園	22園(内3園休園)	398人
義務教育学校	1校	1,045人
小学校	54校	25,627人
中学校	28校	11,867人

【各種会議の状況】

①社会教育委員の会

委員数	定数	開会予定数
20人	20人	6回

②公民館運営審議会

委員数	定数	開会予定数
126人	390人	26回

③図書館協議会

委員数	定数	開会予定数
8人	10人	2回

【教育委員会所管の施設数】※公民館は、自治公民館は除く【教育委員会体制】(分野ごとの担当課)

所管施設	館数	うち指定管理
公民館(本館・分館)	13(13・0)	(0・0)
公民館類似施設	0	0
青少年教育施設	1	0
図書館(本・分館)	2(1・1)	(0・0)
図書館同種施設	0	0
女性教育施設	0	0
生涯学習センター	0	0
視聴覚センター・ライブラリー	1	1
登録博物館	1	0
博物館相当施設	0	0
教育集会所	4	0
文化会館等	0	0
その他施設	31	2

分 野	主 管 課 名
生涯学習・社会教育	社会教育課
公民館の管理及び運営	(市民協働推進課)
図書館	社会教育課
視聴覚教育	社会教育課・教育センター
人権教育	人権・同和教育課
社会体育	(スポーツ振興課)
青少年健全育成	社会教育課
文化財	文化財課
芸術文化	社会教育課・(文化国際課)

※市民協働推進課、スポーツ振興課、文化国際課は市町部局

【生涯学習・社会教育主管課職員】

課長 (主管課長の人数)		社会教育主事 (発令者)		社会教育主事 補	
専任	兼任	専任	兼任	専任	兼任
1	1	0	0	0	0
社会教育関係指導員			その他職員		
社会 教育 指導員	社会人 権教育 指導員	スポー ツ推進 委員	正規職員		臨時・ 非常勤
			専任	兼任	
17	0	208	14	5	6

【組織図】(令和2年4月～)

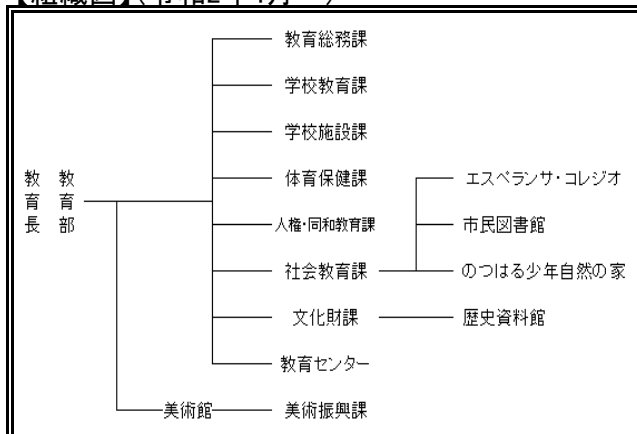

臼杵市

【生涯学習・社会教育主管課】

主管課名	社会教育課	人口(人口推計令和2年4月1日現在)	36,335 人
住 所	〒875-0041 臼杵市大字臼杵2-107-562 (臼杵市中央公民館内)	E-mail	ta-ando@city.usuki.lg.jp
		電話	0972-63-6444
		ファクシミリ	0972-63-6539

【令和2年度当初予算】

(単位:千円)

一般会計(A)	教育費(B)	B/A	社会教育費 総額	教育費総額に 対する割合	社会教育活動 事業費	社会教育費総額 に対する割合
19,089,420	1,569,282	8.2%	574,759	36.6%	378,166	65.8%

【生涯学習・社会教育推進計画の状況】

名称	
策定年度	平成 年 計画期間 平成 年～令和 年

【子どもの読書活動推進計画策定状況】

担当課	社会教育課
名称	うすき読書のまちづくりプラン(第2次臼杵市子ども読書活動推進計画)
策定年度	平成27年
計画期間	平成28年～令和2年

【市町村立幼稚園・こども園・学校数】※令和2年5月1日現在

校種	校数	児童生徒数
幼稚園・こども園	2園	77人
小学校	13校	1,733人
中学校	5校	844人

【各種会議の状況】

①社会教育委員の会

委員数	定数	開会予定数
13人	15人	3回

②公民館運営審議会

委員数	定数	開会予定数
15人	15人	2回

③図書館協議会

委員数	定数	開会予定数
5人	10人	2回

【教育委員会所管の施設数】※公民館は、自治公民館は除く【教育委員会体制】(分野ごとの担当課)

所管施設	館数	うち指定管理
公民館(本館・分館)	7(7・0)	3(3・0)
公民館類似施設	0	0
青少年教育施設	0	0
図書館(本・分館)	2(1・1)	0(0・0)
図書館同種施設	0	0
女性教育施設	0	0
生涯学習センター	0	0
視聴覚センター・ライブラリー	1	0
登録博物館	0	0
博物館相当施設	0	0
教育集会所	1	0
文化会館等	1	0
その他施設	33	16

分 野	主 管 課 名
生涯学習・社会教育	社会教育課
公民館の管理及び運営	社会教育課
図書館	社会教育課
視聴覚教育	社会教育課
人権教育	部落差別解消推進・人権教育室・社会教育課
社会体育	社会教育課
青少年健全育成	社会教育課
文化財	文化・文化財課
芸術文化	文化・文化財課

【生涯学習・社会教育主管課職員】

課長 (主管課長の人数)		社会教育主事 (発令者)		社会教育主事 補	
専任	兼任	専任	兼任	専任	兼任
1	0	0	1	0	0
社会教育関係指導員			その他職員		
社会 教育 指導員	社会人 権教育 指導員	スポー ツ推進 委員	正規職員		会計年度 任用 職員
			専任	兼任	
7	1	22	9	0	20

【組織図】(令和2年4月～)

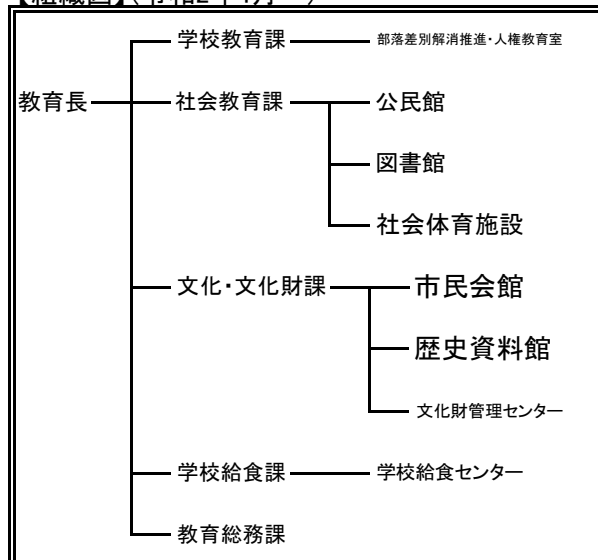

津久見市

【生涯学習・社会教育主管課】

主管課名	生涯学習課	人口(人口推計令和2年4月1日現在)	16,994 人
〒879-2431	E-mail	tsu-kyoushou@city.tsukumi.lg.jp	
住 所	津久見市大友町5番15号	電話	0972-82-9528
		ファクシミリ	0972-85-0081

【令和2年度当初予算】

(単位:千円)

一般会計(A)	教育費(B)	B/A	社会教育費 総額	教育費総額に 対する割合	社会教育活動 事業費	社会教育費総額 に対する割合
8,667,907	616,400	7.1%	203,652	33.0%	106,983	52.5%

【生涯学習・社会教育推進計画の状況】

名称	
策定年度	平成 年 計画期間 平成 年～令和 年

【子どもの読書活動推進計画策定状況】

【市町村立幼稚園・こども園・学校数】※令和2年5月1日現在

担当課	
名称	
策定年度	平成 年
計画期間	平成 年～令和 年

校種	校数	児童生徒数
幼稚園・こども園	園	人
小学校	5校	640人
中学校	2校	363人

【各種会議の状況】

①社会教育委員の会

委員数	定数	開会予定数
14人	20人	2回

②公民館運営審議会

委員数	定数	開会予定数
0人	0人	0回

③図書館協議会

委員数	定数	開会予定数
0人	0人	0回

【教育委員会所管の施設数】※公民館は、自治公民館は除く【教育委員会体制】(分野ごとの担当課)

所管施設	館数	うち指定管理
公民館(本館・分館)	1(1・0)	0(0・0)
公民館類似施設	0	0
青少年教育施設	1	0
図書館(本・分館)	1(1・0)	0(0・0)
図書館同種施設	0	0
女性教育施設	0	0
生涯学習センター	0	0
視聴覚センター・ライブラリー	0	0
登録博物館	0	0
博物館相当施設	0	0
教育集会所	0	0
文化会館等	1	0
その他施設	5	5

分 野	主 管 課 名
生涯学習・社会教育	生涯学習課
公民館の管理及び運営	生涯学習課
図書館	生涯学習課
視聴覚教育	生涯学習課
人権教育	生涯学習課
社会体育	生涯学習課
青少年健全育成	生涯学習課
文化財	生涯学習課
芸術文化	生涯学習課

【生涯学習・社会教育主管課職員】

課長 (主管課長の人数)		社会教育主事 (発令者)		社会教育主事 補	
専任	兼任	専任	兼任	専任	兼任
0	1	0	0	0	0
社会教育関係指導員			その他職員		
社会 教育 指導員	社会人 権教育 指導員	スポー ツ推進 委員	正規職員		臨時・ 非常勤
			専任	兼任	
1	0	0	7	0	5

【組織図】(令和2年4月～)

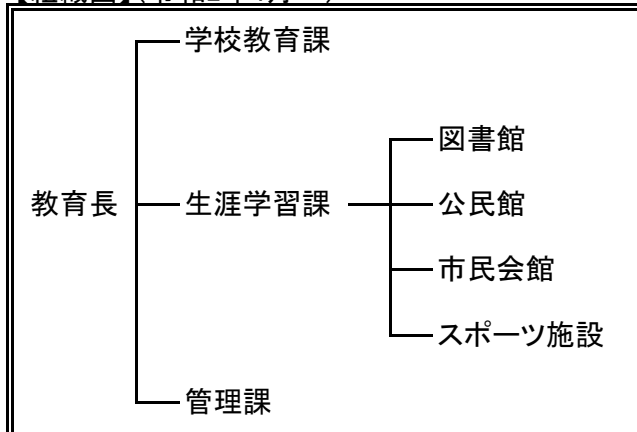

由布市

【生涯学習・社会教育主管課】

主管課名	社会教育課	人口(人口推計令和2年4月1日現在)	34,216 人
〒879-5498	E-mail	social_edu@city.yufu.lg.jp	
住 所	由布市庄内町柿原302番地	電話	097-582-1203
		ファクシミリ	097-582-1245

【令和2年度当初予算】

(単位:千円)

一般会計(A)	教育費(B)	B/A	社会教育費 総額	教育費総額に 対する割合	社会教育活動 事業費	社会教育費総額 に対する割合
16,072,562	1,387,681	8.6%	288,171	20.8%	106,543	37.0%

【生涯学習・社会教育推進計画の状況】

名称	第3次社会教育振興計画		
策定年度	平成27年	計画期間	平成28年～令和2年

【子どもの読書活動推進計画策定状況】

【市町村立幼稚園・こども園・学校数】※令和2年5月1日現在

担当課	社会教育課		
名称			
策定年度	平成 年		
計画期間	平成 年～令和 年		

校種	校数	児童生徒数
幼稚園・こども園	7園	192人
小学校	10校	1,761人
中学校	3校	812人

【各種会議の状況】

①社会教育委員の会

委員数	定数	開会予定数
13人	15人	4回

②公民館運営審議会

委員数	定数	開会予定数
28人	50人	10回

③図書館協議会

委員数	定数	開会予定数
13人	15人	2回

【教育委員会所管の施設数】※公民館は、自治公民館は除く【教育委員会体制】(分野ごとの担当課)

所管施設	館数	うち指定管理
公民館(本館・分館)	5(5・0)	(0・0)
公民館類似施設	0	0
青少年教育施設	2	0
図書館(本・分館)	3(1・2)	(0・0)
図書館同種施設	0	0
女性教育施設	0	0
生涯学習センター	0	0
視聴覚センター・ライブラリー	0	0
登録博物館	0	0
博物館相当施設	0	0
教育集会所	0	0
文化会館等	0	0
その他施設	17	0

分 野	主 管 課 名
生涯学習・社会教育	社会教育課
公民館の管理及び運営	社会教育課
図書館	社会教育課
視聴覚教育	社会教育課
人権教育	社会教育課・学校教育課
社会体育	スポーツ振興課
青少年健全育成	社会教育課
文化財	社会教育課
芸術文化	社会教育課

【生涯学習・社会教育主管課職員】

課長 (主管課長の人数)		社会教育主事 (発令者)		社会教育主事 補	
専任	兼任	専任	兼任	専任	兼任
2	0	1	0	1	0
社会教育関係指導員			その他職員		
社会 教育 指導員	社会人 権教育 指導員	スポー ツ推進 委員	正規職員		臨時・ 非常勤
			専任	兼任	
0	0	26	16	3	24

【組織図】(令和2年4月～)

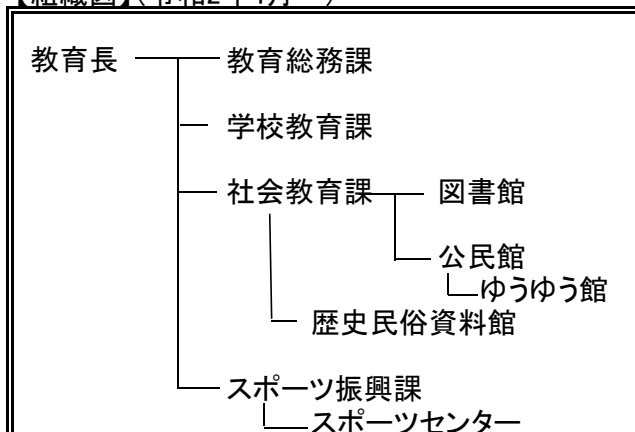

佐伯市

【生涯学習・社会教育主管課】

主管課名	社会教育課	人口(人口推計令和2年4月1日現在)	44,374 人
住 所	〒876-0853 佐伯市中村東町6番9号	E-mail	syakaikyouiku@city.saiki.lg.jp
		電話	0972-22-3245
		ファクシミリ	0972-22-3912

【令和2年度当初予算】

(単位:千円)

一般会計(A)	教育費(B)	B/A	社会教育費 総額	教育費総額に 対する割合	社会教育活動 事業費	社会教育費総額 に対する割合
43,210,000	3,073,645	7.1%	606,628	19.7%	342,901	56.5%

【生涯学習・社会教育推進計画の状況】

名称	
策定年度	平成 年 計画期間 平成 年～令和 年

【子どもの読書活動推進計画策定状況】

【市町村立幼稚園・こども園・学校数】※令和2年5月1日現在

担当課	
名称	
策定年度	平成 年
計画期間	平成 年～令和 年

校種	校数	児童生徒数
幼稚園・こども園	17園	250人
小学校	19校	3,059人
中学校	12校	1,630人

【各種会議の状況】

①社会教育委員の会

委員数	定数	開会予定数
20人	20人	3回

②公民館運営審議会

委員数	定数	開会予定数
19人	19人	1回

③図書館協議会

委員数	定数	開会予定数
0人	0人	0回

【教育委員会所管の施設数】※公民館は、自治公民館は除く【教育委員会体制】(分野ごとの担当課)

所管施設	館数	うち指定管理
公民館(本館・分館)	41(25・16)	16(0・16)
公民館類似施設	0	0
青少年教育施設	1	0
図書館(本・分館)	1(1・0)	1(1・0)
図書館同種施設	0	0
女性教育施設	0	0
生涯学習センター	0	0
視聴覚センター・ライブラリー	1	1
登録博物館	0	0
博物館相当施設	1	0
教育集会所	0	0
文化会館等	1	0
その他施設	85	12

分 野	主 管 課 名
生涯学習・社会教育	社会教育課
公民館の管理及び運営	社会教育課
図書館	社会教育課
視聴覚教育	社会教育課
人権教育	社会教育課・学校教育課・人権同対策課
社会体育	体育保健課
青少年健全育成	社会教育課
文化財	社会教育課
芸術文化	文化芸術交流課(市長部局)

【生涯学習・社会教育主管課職員】

課長 (主管課長の人数)	社会教育主事 (発令者)	社会教育主事 補
専任 兼任	専任 兼任	専任 兼任
2 0	1 0	0 0
社会教育関係指導員		
社会 教育 指導員	社会人 権教育 指導員	スポー ツ推進 委員
4 0	87	
その他職員		
正規職員	臨時・ 非常勤	
専任 兼任		
20 0	13	

【組織図】(令和2年4月～)

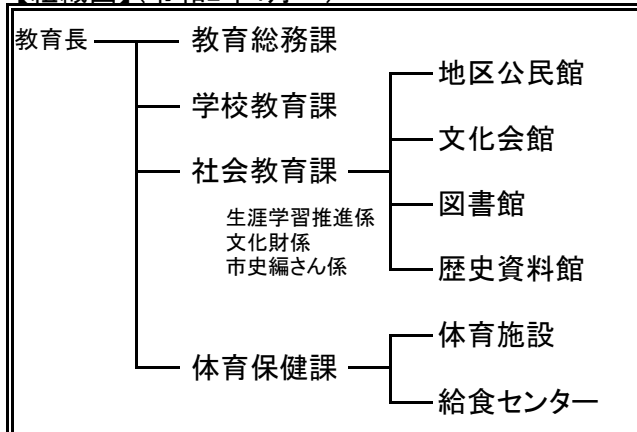

竹田市

【生涯学習・社会教育主管課】

主管課名	生涯学習課	人口(人口推計令和2年4月1日現在)	21,167 人
住 所	〒878-8555 竹田市大字会々1650	E-mail	syougai@city.taketa.lg.jp
		電話	0974-63-4817
		ファクシミリ	0974-63-2373

【令和2年度当初予算】

(単位:千円)

一般会計(A)	教育費(B)	B/A	社会教育費 総額	教育費総額に 対する割合	社会教育活動 事業費	社会教育費総額 に対する割合
15,806,842	1,338,365	8.5%	484,966	36.2%	251,667	51.9%

【生涯学習・社会教育推進計画の状況】

名称	竹田市生涯学習推進計画
策定年度	平成21年
計画期間	平成21年～平成30年

【子どもの読書活動推進計画策定状況】

【市町村立幼稚園・こども園・学校数】※令和2年5月1日現在

担当課	
名称	
策定年度	平成 年
計画期間	平成 年～令和 年

校種	校数	児童生徒数
幼稚園・こども園	3園	56人
小学校	11校	792人
中学校	6校	422人

【各種会議の状況】

①社会教育委員の会

委員数	定数	開会予定数
15人	15人	3回

②公民館運営審議会

委員数	定数	開会予定数
15人	15人	3回

③図書館協議会

委員数	定数	開会予定数
6人	6人	2回

【教育委員会所管の施設数】※公民館は、自治公民館は除く【教育委員会体制】(分野ごとの担当課)

所管施設	館数	うち指定管理
公民館(本館・分館)	(4・15)	(0・0)
公民館類似施設	1	0
青少年教育施設	1	0
図書館(本・分館)	(1・0)	(0・0)
図書館同種施設	1	1
女性教育施設	0	0
生涯学習センター	0	0
視聴覚センター・ライブラリー	3	0
登録博物館	0	0
博物館相当施設	1	0
教育集会所	2	1
文化会館等	0	0
その他施設	0	0

分 野	主 管 課 名
生涯学習・社会教育	生涯学習課
公民館の管理及び運営	生涯学習課
図書館	図書館
視聴覚教育	生涯学習課
人権教育	生涯学習課
社会体育	生涯学習課
青少年健全育成	生涯学習課
文化財	文化財課
芸術文化	総合文化ホール・生涯学習課

【生涯学習・社会教育主管課職員】

課長 (主管課長の人数)		社会教育主事 (発令者)		社会教育主事 補	
専任	兼任	専任	兼任	専任	兼任
0	1	0	1	0	0
社会教育関係指導員			その他職員		
社会 教育 指導員	社会人 権教育 指導員	スポー ツ推進 委員	正規職員		臨時・ 非常勤
			専任	兼任	
2	0	24	6	3	25

【組織図】(令和2年4月～)

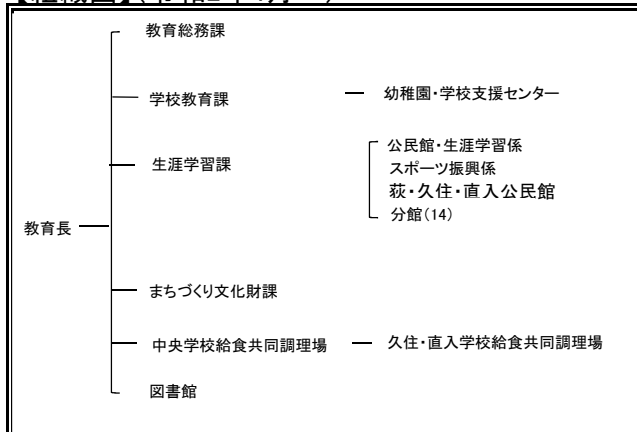

豊後大野市

【生涯学習・社会教育主管課】

主管課名	社会教育課	人口(人口推計令和2年4月1日現在)	35,091 人
〒879-7198	E-mail	ot8023@city.bungoono.lg.jp	
住 所	豊後大野市三重町市場1200番地	電話	0974-22-1001
		ファクシミリ	0974-22-6828

【令和2年度当初予算】

(単位:千円)

一般会計(A)	教育費(B)	B/A	社会教育費 総額	教育費総額に 対する割合	社会教育活動 事業費	社会教育費総額 に対する割合
29,132,000	2,136,397	7.3%	548,284	25.7%	10,599	1.9%

【生涯学習・社会教育推進計画の状況】

名称	第3次豊後大野市総合教育計画
策定年度	平成 27 年
計画期間	平成28年～令和 2年

【子どもの読書活動推進計画策定状況】

【市町村立幼稚園・こども園・学校数】※令和2年5月1日現在

担当課	社会教育課
名称	第2次「豊後大野っ子」子ども読書活動推進計画
策定年度	平成 30 年
計画期間	平成30年～令和4年

校種	校数	児童生徒数
幼稚園・こども園	16園	513人
小学校	11校	1,476人
中学校	7校	794人

【各種会議の状況】

①社会教育委員の会

委員数	定数	開会予定数
13人	15人	2回

②公民館運営審議会

委員数	定数	開会予定数
13人	15人	2回

③図書館協議会

委員数	定数	開会予定数
9人	10人	5回

【教育委員会所管の施設数】※公民館は、自治公民館は除く【教育委員会体制】(分野ごとの担当課)

所管施設	館数	うち指定管理
公民館(本館・分館)	7(7・0)	0(0・0)
公民館類似施設	0	0
青少年教育施設	0	0
図書館(本・分館)	1(1・0)	0(0・0)
図書館同種施設	0	0
女性教育施設	0	0
生涯学習センター	0	0
視聴覚センター・ライブラリー	0	0
登録博物館	0	0
博物館相当施設	0	0
教育集会所	0	0
文化会館等	0	0
その他施設	0	0

分 野	主 管 課 名
生涯学習・社会教育	社会教育課
公民館の管理及び運営	社会教育課
図書館	社会教育課
視聴覚教育	社会教育課
人権教育	社会教育課
社会体育	社会教育課
青少年健全育成	社会教育課
文化財	社会教育課
芸術文化	まちづくり推進課

【生涯学習・社会教育主管課職員】

課長 (主管課長の人数)		社会教育主事 (発令者)		社会教育主事 補	
専任	兼任	専任	兼任	専任	兼任
0	1	0	0	0	0
社会教育関係指導員			その他職員		
社会 教育 指導員	社会人 権教育 指導員	スポー ツ推進 委員	正規職員		臨時・ 非常勤
			専任	兼任	
1	0	35	10	12	20

【組織図】(令和2年4月～)

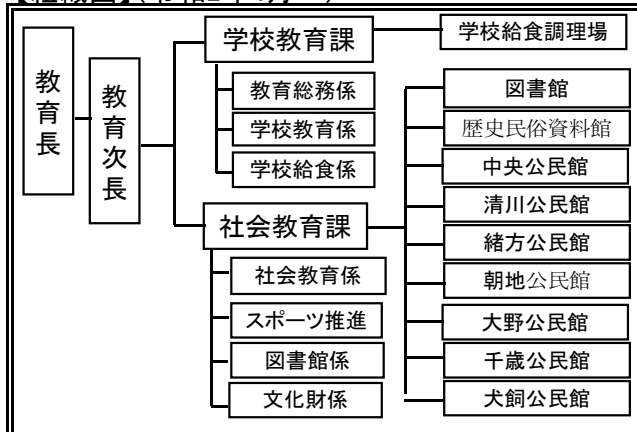

日田市

【生涯学習・社会教育主管課】

主管課名	社会教育課	人口(人口推計令和2年4月1日現在)	64,356 人
住 所	〒877-0003 日田市上城内町2番6号	E-mail	skkyoiku@city.hita.oita.jp
		電話	0973-22-6868
		ファクシミリ	0973-22-6869

【令和2年度当初予算】

(単位:千円)

一般会計(A)	教育費(B)	B/A	社会教育費 総額	教育費総額に 対する割合	社会教育活動 事業費	社会教育費総額 に対する割合
37,576,969	3,552,027	9.5%	1,501,981	42.3%	1,050,497	69.9%

【生涯学習・社会教育推進計画の状況】

名称	
策定年度	平成 年
計画期間	平成 年～平成 年

【子どもの読書活動推進計画策定状況】

担当課	社会教育課
名称	日田市子ども読書活動推進計画
策定年度	平成26年
計画期間	平成26年～平成30年

【市町村立幼稚園・こども園・学校数】※令和2年5月1日現在

校種	校数	児童生徒数
幼稚園・こども園	6園	325人
小学校	18校	3,367人
中学校	12校	1,743人

【各種会議の状況】

①社会教育委員の会

委員数	定数	開会予定数
10人	15人	3回

②公民館運営審議会

委員数	定数	開会予定数
10人	10人	2回

③図書館協議会

委員数	定数	開会予定数
8人	8人	2回

【教育委員会所管の施設数】※公民館は、自治公民館は除く【教育委員会体制】(分野ごとの担当課)

所管施設	館数	うち指定管理
公民館(本館・分館)	23(21・2)	22(20・2)
公民館類似施設	0	0
青少年教育施設	0	0
図書館(本・分館)	1(1・0)	0(0・0)
図書館同種施設	0	0
女性教育施設	0	0
生涯学習センター	1	0
視聴覚センター・ライブラリー	0	0
登録博物館	0	0
博物館相当施設	1	0
教育集会所	0	0
文化会館等	1	1
その他施設	3	0

分 野	主 管 課 名
生涯学習・社会教育	社会教育課
公民館の管理及び運営	社会教育課
図書館	淡窓図書館
視聴覚教育	社会教育課
人権教育	人権・部落差別解消教育課
社会体育	スポーツ振興課
青少年健全育成	社会教育課
文化財	文化財保護課
芸術文化	社会教育課

【生涯学習・社会教育主管課職員】

課長 (主管課長の人数)		社会教育主事 (発令者)		社会教育主事 補	
専任	兼任	専任	兼任	専任	兼任
0	1	0	0	0	0
社会教育関係指導員			その他職員		
社会 教育 指導員	社会人 権教育 指導員	スポー ツ推進 委員	正規職員		臨時・ 非常勤
			専任	兼任	
1	0	48	6		1

【組織図】(令和2年4月～)

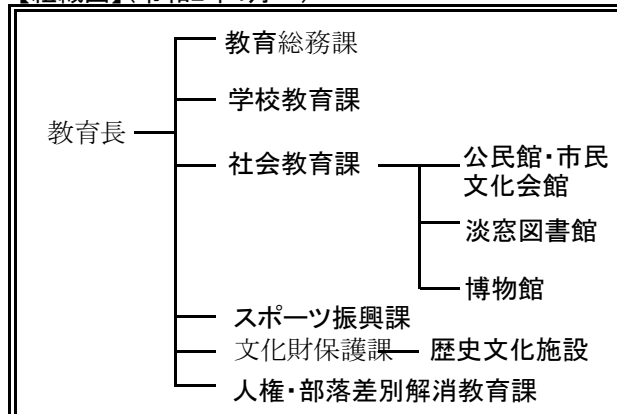

九重町

【生涯学習・社会教育主管課】

主管課名	社会教育課	人口(人口推計令和2年4月1日現在)	9,262 人
〒879-4895	E-mail	syougaku@town.kokonoe.lg.jp	
住 所	玖珠郡九重町大字後野上8-1	電話	0973-76-3823
		ファクシミリ	0973-76-3826

【令和2年度当初予算】

(単位:千円)

一般会計(A)	教育費(B)	B/A	社会教育費 総額	教育費総額に 対する割合	社会教育活動 事業費	社会教育費総額 に対する割合
7,974,000	808,424	10.1%	178,695	22.1%	103,140	57.7%

【生涯学習・社会教育推進計画の状況】

名称	九重町社会教育計画
策定年度	平成26年
計画期間	平成27年～平成36年

【子どもの読書活動推進計画策定状況】

【市町村立幼稚園・こども園・学校数】※令和2年5月1日現在

担当課	社会教育課(公民館文化センターグループ)
名称	九重町読書推進計画
策定年度	平成24年
計画期間	平成25年～令和4年

校種	校数	児童生徒数
幼稚園・こども園	2園	231人
小学校	6校	417人
中学校	1校	200人

【各種会議の状況】

①社会教育委員の会

委員数	定数	開会予定数
8人	8人	4回

②公民館運営審議会

委員数	定数	開会予定数
8人	8人	2回

③図書館協議会

委員数	定数	開会予定数
0人	0人	0回

【教育委員会所管の施設数】※公民館は、自治公民館は除く【教育委員会体制】(分野ごとの担当課)

所管施設	館数	うち指定管理
公民館(本館・分館)	5(5・0)	(0・0)
公民館類似施設	0	0
青少年教育施設	0	0
図書館(本・分館)	1(1・0)	(0・0)
図書館同種施設	0	0
女性教育施設	0	0
生涯学習センター	0	0
視聴覚センター・ライブラリー	1	0
登録博物館	0	0
博物館相当施設	1	0
教育集会所	0	0
文化会館等	1	0
その他施設	11	0

分 野	主 管 課 名
生涯学習・社会教育	社会教育課
公民館の管理及び運営	社会教育課
図書館	社会教育課
視聴覚教育	社会教育課
人権教育	社会教育課
社会体育	社会教育課
青少年健全育成	社会教育課
文化財	社会教育課
芸術文化	社会教育課

【生涯学習・社会教育主管課職員】

課長 (主管課長の人数)		社会教育主事 (発令者)		社会教育主事 補	
専任	兼任	専任	兼任	専任	兼任
0	1	1	0	0	0
社会教育関係指導員			その他職員		
社会 教育 指導員	社会人 権教育 指導員	スポー ツ推進 委員	正規職員		臨時・ 非常勤
			専任	兼任	
0	0	14	6	0	2

【組織図】(令和2年4月～)

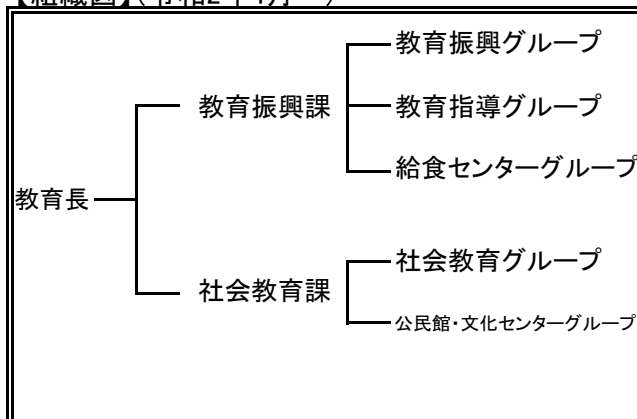

玖珠町

【生涯学習・社会教育主管課】

主管課名	社会教育課	人口(人口推計令和2年4月1日現在)	15,064 人
住 所	〒879-4405 玖珠郡玖珠町大字岩室24番地の1	E-mail	syakaik@town.oita-kusu.lg.jp
		電話	0973-72-7151
		ファクシミリ	0973-73-9132

【令和2年度当初予算】

(単位:千円)

一般会計(A)	教育費(B)	B/A	社会教育費 総額	教育費総額に 対する割合	社会教育活動 事業費	社会教育費総額 に対する割合
8,837,000	1,047,637	11.9%	330,991	31.6%	143,789	43.4%

【生涯学習・社会教育推進計画の状況】

名称	玖珠町社会教育基本計画
策定年度	平成27年
計画期間	平成27年～令和2年

【子どもの読書活動推進計画策定状況】

【市町村立幼稚園・こども園・学校数】※令和2年5月1日現在

担当課	社会教育課
名称	
策定年度	平成 年
計画期間	平成 年～令和 年

校種	校数	児童生徒数
幼稚園・こども園	1園	6人
小学校	7校	696人
中学校	1校	354人

【各種会議の状況】

①社会教育委員の会

委員数	定数	開会予定数
12人	12人	3回

②公民館運営審議会

委員数	定数	開会予定数
0人	0人	0回

③図書館協議会

委員数	定数	開会予定数
0人	0人	0回

【教育委員会所管の施設数】※公民館は、自治公民館は除く【教育委員会体制】(分野ごとの担当課)

所管施設	館数	うち指定管理
公民館(本館・分館)	(1・0)	(0・0)
公民館類似施設	0	0
青少年教育施設	1	0
図書館(本・分館)	(0・0)	(0・0)
図書館同種施設	1	0
女性教育施設	0	0
生涯学習センター	0	0
視聴覚センター・ライブラリー	0	0
登録博物館	0	0
博物館相当施設	1	0
教育集会所	0	0
文化会館等	0	0
その他施設	7	0

分 野	主 管 課 名
生涯学習・社会教育	社会教育課
公民館の管理及び運営	社会教育課
図書館	社会教育課
視聴覚教育	社会教育課
人権教育	社会教育課・学校教育課
社会体育	社会教育課
青少年健全育成	社会教育課
文化財	社会教育課
芸術文化	社会教育課

【生涯学習・社会教育主管課職員】

課長 (主管課長の人数)		社会教育主事 (発令者)		社会教育主事 補	
専任	兼任	専任	兼任	専任	兼任
1	1	0	0	0	0
社会教育関係指導員			その他職員		
社会 教育 指導員	社会人 権教育 指導員	スポー ツ推進 委員	正 規 職 員		臨時・ 非常勤
			専任	兼任	
1	0	12	14	0	9

【組織図】(令和2年4月～)

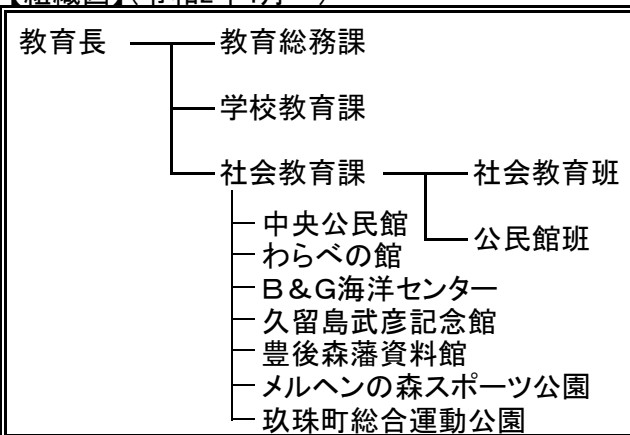

II 令和元年度 県の生涯学習・社会教育の推進について

1 生涯学習・社会教育推進の取組（昭和40年以降）

年	大分県教育委員会の取組 (社会教育課・生涯学習課関係)	国等の取組
昭和40年 (1965)		12月 ユネスコ「第3回成人教育推進国際委員会」でポール・ラングランが生涯にわたって統合された教育として生涯教育の理念を提唱
昭和41年 (1966)	7月 大分県立大分図書館新館開館	
昭和46年 (1971)		6月 社会教育審議会 「急激な社会構造の変化に対応する社会教育の在り方について」答申
昭和56年 (1981)		6月 中央教育審議会 「生涯教育について」答申
昭和57年 (1982)	10月 大分県生涯教育推進会議設置 12月 生涯教育についての県民意識調査実施	
昭和58年 (1983)	7月 生涯教育データバンク開設 8月 高齢者教育のあり方について (生涯教育推進会議発行 以下(※1)) 10月 大分県ニューライフアカデミア (高年大学校・婦人大学校第1期生入学)	
昭和59年 (1984)	3月 乳幼児期教育のあり方について(※1) 7月 成人教育のあり方について(※1) 12月 大分県における生涯教育関連事業の現状について(※1)	6月 臨時教育審議会「教育改革」に関する第1次答申
昭和60年 (1985)	1月 青少年期教育のあり方について(※1) 生涯教育の観点から見た「大分県社会教育のあり方について」(※1) 2月 生涯教育推進のための「学校教育と社会教育の連携のあり方」(※1) 3月 おおいたの生涯教育「今後における生涯教育推進のための施策として」(※1) 10月 大分県立生涯教育センター開所 大分県ニューライフアカデミア (マスターズコース第1期生入学)	
昭和61年 (1986)	1月 県社会教育委員の会議に「学習社会の実現をめざす県立生涯教育センターのあり方について」諮問 3月 「第3次大分県総合教育計画」策定 11月 県社会教育委員会「学習社会の実現をめざす県立生涯教育センターのあり方について」答申	4月 臨時教育審議会「教育改革」に関する第2次答申

年	大分県教育委員会の取組 (社会教育課・生涯学習課関係)	国 等 の 取 組
昭和62年 (1987)		4月 臨時教育審議会「教育改革」に関する 第3次答申 8月 臨時教育審議会「教育改革」に関する 第4次答申(最終答申)
昭和63年 (1988)		7月 文部省社会教育局を生涯学習局に拡充・ 改組
平成元年 (1989)		11月 第1回全国生涯学習フェスティバルを 開催(千葉県)
平成2年 (1990)	4月 県教育委員会「社会教育課」を「生涯学習 課」に改組 9月 「第4次大分県総合教育計画」策定	1月 中央教育審議会 「生涯学習の基盤整備について」答申 6月 「生涯学習の振興のための施策の推進体制 等の整備に関する法律」を制定 8月 第1期生涯学習審議会発足 10月 第2回全国生涯学習フェスティバルを 開催(京都府)
平成3年 (1991)	11月 第3回全国生涯学習フェスティバルを 大分市、別府市、湯布院町を中心に開催	2月 「生涯学習の振興に資するための都道府県 の事業の推進体制の整備に関する基準」 を告示 4月 中央教育審議会「新しい時代に対応する 教育の諸制度の改革について(学校制度 に関する小委員会)」答申
平成4年 (1992)	4月 大分県生涯学習審議会条例施行 11月 第1回大分県生涯学習フェスティバルを 開催(佐伯市中心)	7月 生涯学習審議会 「今後の社会の動向に対応した生涯学習の 振興方策について」答申 9月 月1回の学校週5日制の実施 11月 第4回全国生涯学習フェスティバルを 開催(宮城県) 12月 第2期生涯学習審議会発足
平成5年 (1993)	2月 県民の生涯学習に関する意識調査実施 3月 県生涯学習審議会発足 10月 第2回大分県生涯学習フェスティバルを 開催(日田市中心)	11月 第5回全国生涯学習フェスティバルを 開催(愛知県)
平成6年 (1994)	2月 県生涯学習情報提供システム稼働 10月 第3回大分県生涯学習フェスティバルを 開催(竹田市中心)	10月 第6回全国生涯学習フェスティバルを 開催(富山県)
平成7年 (1995)	2月 県生涯学習審議会 「大分県の特性を生かした生涯学習の振興の ための方策について」答申 県立図書館新館開館 10月 第4回大分県生涯学習フェスティバルを 開催(東国東郡中心)	4月 月2回の学校週5日制の実施 第3期生涯学習審議会発足 9月 第7回全国生涯学習フェスティバルを 開催(北海道) 11月 文部省及び通商産業省 「地域生涯学習振興基本構想の承認に当た っての基準」を告示

年	大分県教育委員会の取組 (社会教育課・生涯学習課関係)	国 等 の 取 組
平成8年 (1996)	<p>3月 県生涯学習審議会 「生涯学習関連施設の整備充実の方策について」 答申</p> <p>10月 第5回大分県生涯学習フェスティバルを開催（宇佐市中心）</p>	<p>4月 生涯学習審議会 「地域における生涯学習機会の充実方策について」 答申</p> <p>7月 中央教育審議会 「21世紀を展望した我が国の教育の在り方について」 第1次答申</p> <p>11月 第8回全国生涯学習フェスティバルを開催（福岡県）</p>
平成9年 (1997)	<p>2月 県生涯学習審議会 「生涯学習社会における学校教育・社会教育のあり方及び相互の連携の方策について」 答申</p> <p>10月 第6回大分県生涯学習フェスティバルを開催（臼杵市中心）</p>	<p>1月 教育改革プログラム策定</p> <p>3月 生涯学習審議会 「生涯学習の成果を生かすための方策について」（審議の概要）</p> <p>6月 中央教育審議会 「21世紀を展望した我が国の教育の在り方について」 第2次答申 第4期生涯学習審議会発足</p> <p>8月 教育改革プログラム改訂（1回目） 「子どもと話そう」全国キャンペーン実施</p> <p>9月 中央教育審議会へ「今後の地方教育行政の在り方について」諮問</p> <p>10月 第9回全国生涯学習フェスティバルを開催（新潟県）</p>
平成10年 (1998)	<p>3月 県民の生涯学習に関する意識調査実施</p>	<p>1月 放送大学全国化</p> <p>6月 中央教育審議会「新しい時代を拓く心を育てるために一次世代を育てる心を失う危機」 答申</p> <p>9月 中央教育審議会「今後の地方教育行政の在り方について」 答申 生涯学習審議会「社会の変化に対応した今後の社会教育行政の在り方について」 答申 第10回全国生涯学習フェスティバルを開催（兵庫県）</p>
平成11年 (1999)	<p>3月 「大分県生涯学習推進基本構想」策定</p>	<p>6月 生涯学習審議会「学習の成果を幅広く生かすー生涯学習の成果を生かすための方策についてー」 答申 生涯学習審議会「生活体験・自然体験が日本の子どもの心をはぐくむ」 答申</p> <p>7月 第11回全国生涯学習フェスティバルを開催（広島県）</p>

年	大分県教育委員会の取組 (社会教育課・生涯学習課関係)	国 等 の 取 組
平成12年 (2000)	1月 「第5次大分県総合教育計画」策定 8月 学社連携推進委員会開催	6月 中央教育審議会 「少子化と教育について」答申 11月 生涯学習審議会 「新しい情報通信技術を活用した生涯学習 の推進方策についてー情報化で広がる生 涯学習の展望ー」答申 11月 第12回全国生涯学習フェスティバルを 開催 (三重県)
平成13年 (2001)		1月 文部省生涯学習局を文部科学省生涯学習 政策局に改組 7月 社会教育法の一部を改正 10月 第13回全国生涯学習フェスティバルを 開催 (山形県) 12月 「子どもの読書活動の推進に関する 法律」施行
平成14年 (2002)	3月 学社連携推進委員会開催	2月 中央教育審議会「新しい時代における教 養教育の在り方について」答申 4月 完全学校週5日制の実施 小・中学校に おいて新学習指導要領の実施 10月 第14回全国生涯学習フェスティバルを 開催 (石川県)
平成15年 (2003)	3月 大分県社会教育委員会議 「県立青少年教育施設の今後の在り方につ いて “だれにでも親しまれる、より魅力的な 施設を目指して”」答申 3月 学社連携推進委員会開催 7月 県民の生涯学習に関する意識調査実施	3月 中央教育審議会「新しい時代にふさわし い教育基本法と教育振興基本計画の在り 方について」答申 11月 第15回全国生涯学習フェスティバルを 開催 (沖縄県)
平成16年 (2004)	2月 大分県子ども読書活動推進計画 (おおいた 子ども夢ライブラリー計画) 策定 8月 大分県ニューライフアカデミア事業終了 9月 おおいた県民アカデミア大学開設	3月 中央教育審議会生涯学習分科会 「今後の生涯学習の振興方策について (審議経過の報告)」 10月 第16回全国生涯学習フェスティバルを 開催 (愛媛県)
平成17年 (2005)	6月 学社連携推進委員会開催	6月 中央教育審議会「新しい時代を切り拓く 生涯学習の振興方策について」諮問 10月 第17回全国生涯学習フェスティバルを 開催 (鳥取県)
平成18年 (2006)	2月 学社連携推進委員会開催 6月 新大分県総合教育計画 (大分県教育改革プラン) 策定 学社連携推進委員会開催 11月 大分県社会教育委員会議「地域社会の協働 による子どもの健全育成の方策について ～大分発「協育」ネットワークプラン～」 最終答申	10月 第18回全国生涯学習フェスティバルを 開催 (茨城県) 12月 改正「教育基本法」 公布・施行

年	大分県教育委員会の取組 (社会教育課・生涯学習課関係)	国 等 の 取 組
平成19年 (2007)	2月 「地域協育振興プラン」策定 2月 学社連携推進委員会開催	1月 中央教育審議会 「新しい時代を切り拓く生涯学習の振興方 策について」中間報告 「次代を担う自立した青少年の育成に向け て」答申 11月 第19回全国生涯学習フェスティバルを 開催（岡山県）
平成20年 (2008)	2月 学社連携推進委員会開催 3月 大分県社会教育委員会議建議 「教育の協働を推進する拠点としての役割 を果たすための公民館運営の在り方」	2月 中央教育審議会 「新しい時代を切り拓く生涯学習の振興方 策について～知の循環型社会の構築を目 指して～」答申 4月 中央教育審議会 「教育振興基本計画について『教育立国』 の実現に向けて」答申 「新しい時代に求められる青少年教育の在 り方について」諮問 6月 「社会教育法等の一部を改正する法律」 公布・施行 (社会教育法・図書館法・博物館法の一部改正) 7月 「教育振興基本計画」閣議決定 11月 第20回全国生涯学習フェスティバルを 開催（福島県）
平成21年 (2009)	2月 学社連携推進委員会開催 2月 大分県社会教育委員会議 「子どもの『生きる力』をはぐくむ学校教 育と社会教育の協働の在り方について ～学校教育と社会教育の協働を推進するた めの社会教育主事の役割について～」 諮問 3月 「第2次大分県子ども読書活動推進計画」 策定 3月 おおいた県民アカデミア大学事業終了 4月 「生涯学習課」を「社会教育課」に改組 4月 大分県立生涯教育センター、香々地青少年 の家、九重青少年の家を統合し、大分県立 社会教育総合センターを設置 4月 「おおいた学びの輪」推進事業開始	7月 「子ども・若者育成支援推進法」公布 11月 第21回全国生涯学習フェスティバルを 開催（埼玉県）

年	大分県教育委員会の取組 (社会教育課・生涯学習課関係)	国 等 の 取 組
平成22年 (2010)	2月 学社連携推進委員会開催 9月 大分県社会教育委員会議 「子どもの『生きる力』をはぐくむ学校教育 と社会教育の協働の在り方について ～学校教育と社会教育の協働を推進するた めの社会教育主事の役割について～」 答申	6月 「PTA・青少年教育団体共済法」公布 11月 全国生涯学習フォーラム高知大会（まな びピア高知2010）を開催（高知県）
平成23年 (2011)	2月 学社連携推進委員会開催	11月 全国生涯学習ネットワークフォーラム （まなびピア2011）を開催（東京都）
平成24年 (2012)	1月 大分県社会教育委員会議 「家庭教育支援の在り方について」 諮問 2月 学社連携推進委員会開催	10月～11月 全国生涯学習ネットワークフォー ラム（まなびピア2012）を開催 （宮城県・福島県・岩手県）
平成25年 (2013)	2月 大分県社会教育委員会議 「家庭教育支援の在り方について」 答申	11月 全国生涯学習ネットワークフォーラム （まなびピア2013）を開催（岩手県）
平成26年 (2014)	3月 「第3次大分県子ども読書活動推進計画」 策定 11月 「おおいた教育の日」10周年記念推進 大会開催	11月 全国生涯学習ネットワークフォーラム （まなびピア2014）を開催（宮城県）
平成27年 (2015)	1月 大分県社会教育委員会議 「『協育』ネットワークの充実を図るため の社会教育行政の推進」建議	10月 第57回全国社会教育研究大会大分大会 を開催（大分県） 11月 全国生涯学習ネットワークフォーラム （まなびピア2015）」を開催（福島県）
平成28年 (2016)	12月 大分県社会教育委員会議 「大分県が進める地方創生につながる社 会教育のあり方について」建議 3月 大分県立社会教育総合センター開所	11月 学びを通じた地方創生コンファレンス in佐賀を開催（佐賀県）
平成29年 (2017)	4月 大分県立社会教育総合センターの機能を 大分県立図書館へ移管	8月 第39回全国公民館研究集会大分大会 第68回九州地区公民館研究大会を開催 （大分県）
平成30年 (2018)	12月 大分県社会教育委員会議 「青少年の体験活動の充実・深化を図る 社会教育行政のあり方について」建議	12月 中央教育審議会 「人口減少時代の新しい地域づくりに向け た社会教育の振興方策について」答申
令和元年 (2019)	3月 「第4次大分県子ども読書活動推進計画」 策定	8月 第41回全国公民館研究集会（佐賀県） 10月 第61回全国社会教育研究大会（兵庫県）

2 社会教育課及び所管施設の社会教育関係職員

(1) 令和元年度社会教育行政職員数

(単位：人)

所 属 名	職 員 数							合 計
	主管課・施設長	社会教育主事	指導主事	司 書	事務職員	技術職員	臨時・非常勤	
大分県教育庁社会教育課	1	9	2	0	4	0	0	16
大分県立図書館	1	7	0	12	13	0	2	35
大分県立香々地青少年の家	1	1	3	0	2	0	2	9
大分県立九重青少年の家	1	3	1	0	2	0	2	9
合 計	4	20	6	12	21	0	6	69

※社会教育課社会教育主事には、知事部局併任を含む。

※県立図書館事務職員には、先哲史料館併任を含む。

※県立図書館臨時・非常勤には育休代替含まず。

※上記表以外に教育庁人権・同和教育課に社会教育主事1名が配置されている。

(2) 過去6年間の社会教育主事数の推移

(教育庁他課・知事部局併任・文部科学省派遣を含む)

(単位：人)

所 属 名	平成26年度	平成27年度	平成28年度	平成29年度	平成30年度	令和元年度
大分県教育庁社会教育課	7	6	6	7	8	9
大分県立図書館	0	0	3	7	7	7
大分県立社会教育総合センター	6	6	2	－	－	－
大分県立香々地青少年の家	2	2	2	2	2	1
大分県立九重青少年の家	2	2	2	2	2	3
大分県教育庁人権・同和教育課	1	1	1	1	1	1
知事部局	2	2	1	1	1	1
自治法派遣	－	－	－	－	－	－
文部科学省研修派遣	－	－	－	－	－	－
合 計	20	19	17	20	21	22

※知事部局には、私学振興・青少年課を含む。

※大分県立社会教育総合センターは平成29年度から廃止し、大分県立図書館へ機能移管。

3 令和元年度社会教育課関係予算・補助金

(1) 大分県社会教育関係当初予算額の推移

(単位：千円)

区 分	平成27年度	平成28年度	平成29年度	平成30年度	令和元年度
①教育指導費	3,516	5,202	4,914	4,946	5,772
②社会教育総務費	135,823	130,457	122,793	121,380	127,283
③視聴覚教育費	719	594	594	367	345
④図書館費	268,500	270,631	269,527	270,498	272,009
⑤社会教育施設費	59,598	52,494	49,215	57,276	55,899
合 計	468,156	459,378	447,043	454,467	461,308

※②社会教育総務費に給与費は含まない。

※⑤社会教育総合センター費は、H29年度から社会教育施設費へ変更。

また、平成27年度、28年度は社会教育総合センター廃止影響額を除く。

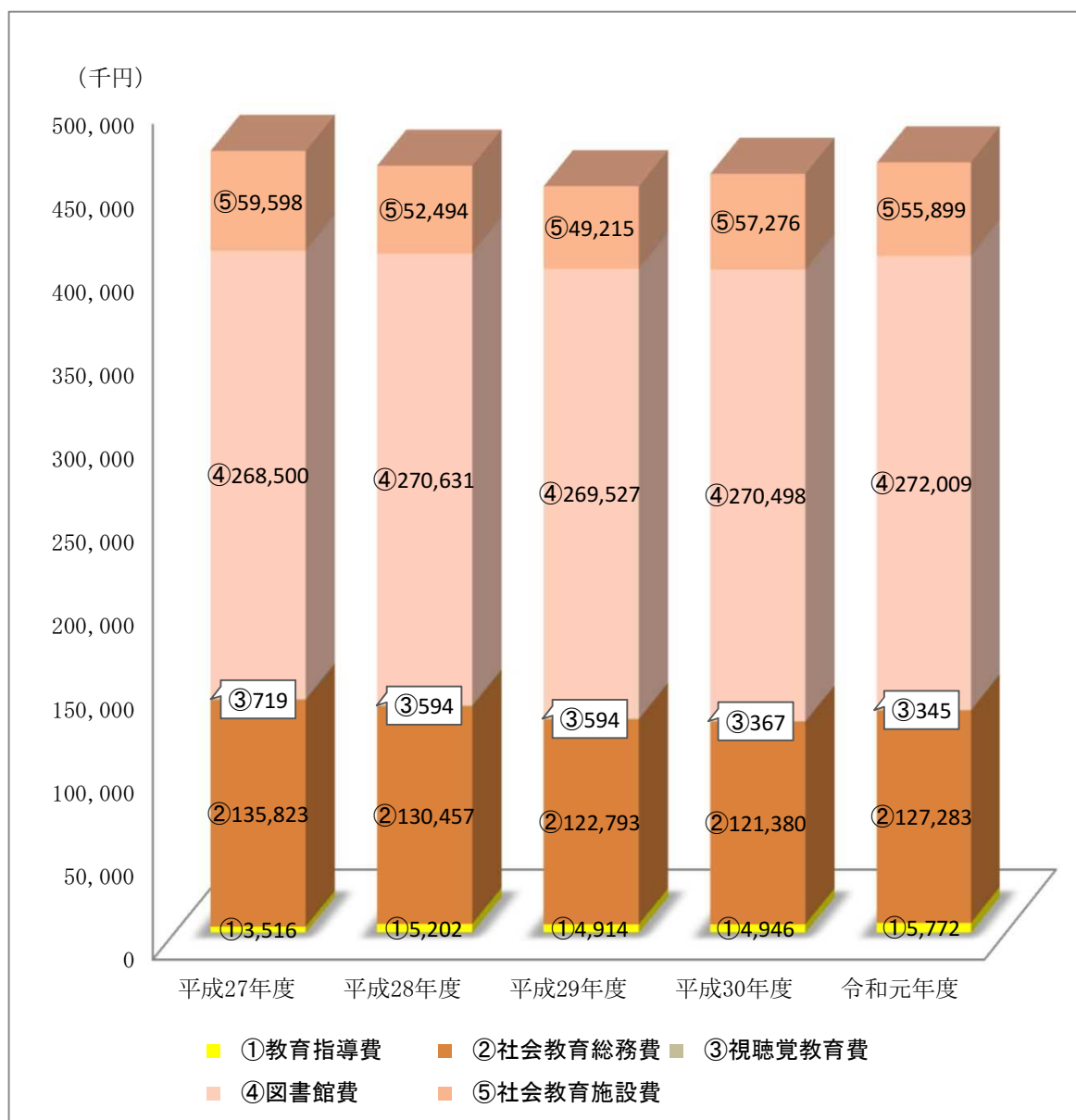

①教育指導費

(単位：千円)

費 目	平成27年度	平成28年度	平成29年度	平成30年度	令和元年度
不登校児童・生徒図書館等活用推進事業	—	1,890	1,594	1,589	0
青少年教育施設を活用した不登校対策事業費	—	—	—	—	2,310
みんなではぐくむ「おおいた教育の日」推進事業費	3,516	3,312	3,320	3,357	3,462
合 計	3,516	5,202	4,914	4,946	5,772

②社会教育総務費

(単位：千円)

費 目	平成27年度	平成28年度	平成29年度	平成30年度	令和元年度
「協育」ネットワーク連携促進事業費	—	—	76,894	76,881	77,194
子ども科学体験推進事業費	14,479	14,403	14,411	14,411	18,459
社会教育振興費	13,201	12,677	14,665	12,132	10,823
社会教育推進力向上支援事業費	—	—	—	—	540
大分県生涯学習情報提供システム整備事業	—	—	—	—	1,309
社会教育調査研究事業費	—	—	—	—	346
女性による地域力向上支援事業費	2,944	2,944	—	—	0
女性の地域協働活動支援事業費	—	—	2,744	2,744	2,744
青少年教育費	1,771	2,046	4,760	7,296	0
成人教育費	620	620	574	572	572
地域「協育力」向上支援事業費	14,394	14,394	—	—	0
地域教育力パワーアップ事業費	—	2,696	2,680	1,420	0
放課後・土曜学習支援事業費	86,907	74,248	—	—	0
くじゅう・国東半島を活用した青少年の育ち応援事業費	—	—	—	—	3,314
青少年ふれあい交流体験推進事業	—	—	—	—	2,504
豊かな体験活動推進事業費	—	—	—	—	1,749
森林環境学習指導者活用事業費	1,507	6,429	6,065	5,924	7,729
合 計	135,823	130,457	122,793	121,380	127,283

※社会教育総務費に給与費は含まない。

③視聴覚教育費

(単位：千円)

費 目	平成27年度	平成28年度	平成29年度	平成30年度	令和元年度
視聴覚教育振興費	719	594	594	367	345
合 計	719	594	594	367	345

④図書館費

(単位：千円)

費 目	平成27年度	平成28年度	平成29年度	平成30年度	令和元年度
管理運営費	209,398	207,942	206,378	198,989	197,198
県民読書活動推進費	1,769	5,356	5,135	7,000	6,470
「みんなの読書」拡大推進事業費	—	—	—	4,518	4,232
公立図書館整備総合推進事業費	4,138	4,138	4,209	4,666	6,242
資料整備費	53,195	53,195	53,805	55,325	57,867
合 計	268,500	270,631	269,527	270,498	272,009

⑤社会教育施設費

(単位：千円)

費 目	平成27年度	平成28年度	平成29年度	平成30年度	令和元年度
社会教育総合センター費	(25,075)	(23,319)	—	—	—
香々地青少年の家費	34,532	27,870	24,995	29,157	30,041
九重青少年の家費	25,066	24,624	24,220	28,119	25,858
合 計	59,598	52,494	49,215	57,276	55,899

(2) 生涯学習・社会教育関係補助金等

①国庫補助事業

補助事業名	概 要	実施市町村	備 考
「協育」ネットワーク連携促進事業	子どもへの学習活動や体験活動の提供を基本とする「協育」ネットワークを基盤とした学校教育活動の支援、地域の活力を支える人材の育成、家庭教育支援の推進体制の強化を図ることにより、社会全体の「協育」力の向上を図る。	中津市 豊後高田市 宇佐市 別府市 杵築市 国東市 姫島村 日出町 臼杵市 津久見市 由布市 佐伯市 竹田市 豊後大野市 日田市 九重町 玖珠町	補助率 国 1/3 県 1/3

②県費補助・委託事業

補助・委託事業名	事業の概要等
大分県PTA団体活性化事業	PTA団体に対し補助金を交付
女性の地域協働活動支援事業 ※（一社）大分県地域婦人団体連合会へ委託	地域ニーズが多い高齢者の困り事を解決する仕組みづくりや地域での共助の担い手を確保するためのモデル事業を実施し、女性の地域協働活動を活性化させるための支援を行う。
社会教育団体育成・活用事業	①青少年の健全育成 ②男女共同参画の推進 ③環境教育・学習の推進 ④「食育」の推進 ⑤防災教育の推進 ⑥人権教育の推進 ⑦その他、本県の社会教育の推進に資する事業 上記の課題解決に資する事業に対し委託を実施

4 県立社会教育施設の利用状況等

(1) 県立図書館

①利用状況

ア 開館日数(単位:日)

平成30年度	令和元年度	前年度比
316	290	△ 26

オ 利用者(貸出者)数(単位:人)

平成30年度	令和元年度	前年度比
127,027	113,574	△ 13,453

イ 入館者数(単位:人)

平成30年度	令和元年度	前年度比
496,416	451,439	△ 44,977

カ 蔵書状況(単位:冊)

平成30年度	令和元年度	前年度比
1,191,767	1,204,777	13,010

ウ 登録状況(新規分 単位:人)

平成30年度	令和元年度	前年度比
3,462	3,028	△ 434

キ 調査相談件数(単位:件)

平成30年度	令和元年度	前年度比
23,799	18,312	△ 5,487

エ-1 貸出状況(個人)(単位:冊)

平成30年度	令和元年度	前年度比
586,601	534,359	△ 52,242

ク 資料購入費(単位:千円)

平成30年度	令和元年度	前年度比
45,158	47,970	2,812

エ-2 貸出状況(市町村等)(単位:冊)

平成30年度	令和元年度	前年度比
82,787	72,408	△ 10,379

ケ ホームページアクセス件数(単位:件)

平成30年度	令和元年度	前年度比
293,700	305,054	11,354

②調査相談(レファレンス)件数 ※学習相談を含む

ア 受付方法別

(単位:件)

	口 頭	電 話	文 書	F A X	メール	合 計
調査相談担当	4,268	1,414	6	140	167	5,995
郷土情報担当	2,872	436	52	20	103	3,483
中央カウンター	1,671	58				1,729
子ども室	7,001	103	0	0	1	7,105
学校・地域支援課 (学習相談)	7	26	1	0	1	35
合 計	15,819	2,037	59	160	272	18,347

イ 相談内容別

(単位:件)

	一 般	ビジネス 支援 レファレンス	行政支援 レファレンス (県・市町村)	県内図書館 等協力 レファレンス	合 計
調査相談担当	5,874	45	29	47	5,995
郷土情報担当	3,351	71	33	28	3,483
中央カウンター	1,729				1,729
子ども室	7,090	2	0	13	7,105
学校・地域支援課 (学習相談)	2	0	33	0	35
合 計	18,046	118	95	88	18,347

③大分県生涯学習情報提供システム利用状況

ア ホームページ月別アクセス数

(単位:件)

月	4月	5月	6月	7月	8月	9月	10月	11月	12月	1月	2月	3月	合計	月平均
アクセス数	7,698	6,205	6,193	7,054	6,598	5,281	6,262	5,137	5,584	6,154	6,655	4,509	73,330	6,111

イ ホームページ年度別月平均アクセス数の推移

(単位:件)

年度	平成27年度	平成28年度	平成29年度	平成30年度	令和元年度
月平均アクセス数	46,299	45,116	7,530	6,573	6,111

※平成28年度までは県立社会教育総合センターへのアクセス数、平成29年度以降は県立図書館「学びの広場」へのアクセス数

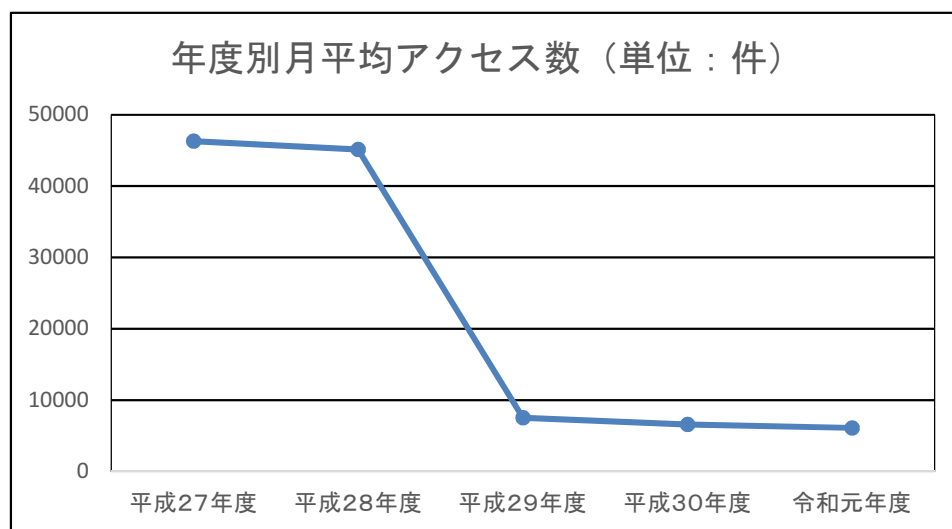

(2) 大分県立香々地青少年の家

①利用状況

ア 月別施設延利用者数の推移（令和元年度）

（単位：人）

月	4月	5月	6月	7月	8月	9月	10月	11月	12月	1月	2月	3月	合 計
利用者数	4,494	2,288	4,868	5,716	3,147	4,722	1,841	2,841	1,401	3,286	2,281	0	36,885

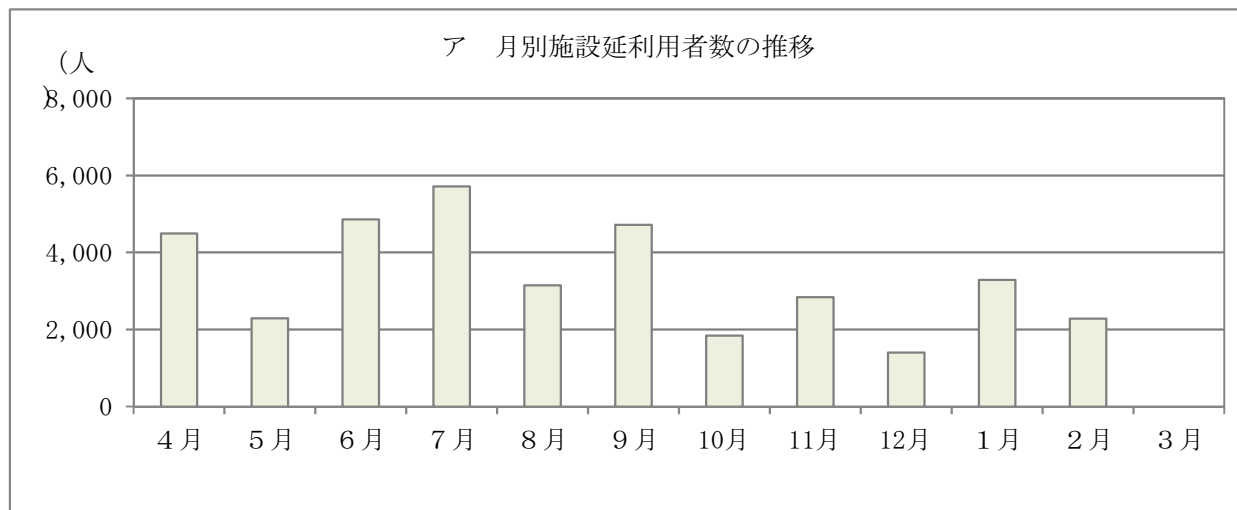

イ 年度別施設延利用者数の推移

（単位：人）

年 度	平成27年度	平成28年度	平成29年度	平成30年度	令和元年度
利用者数	30,670	31,680	38,898	39,778	36,885

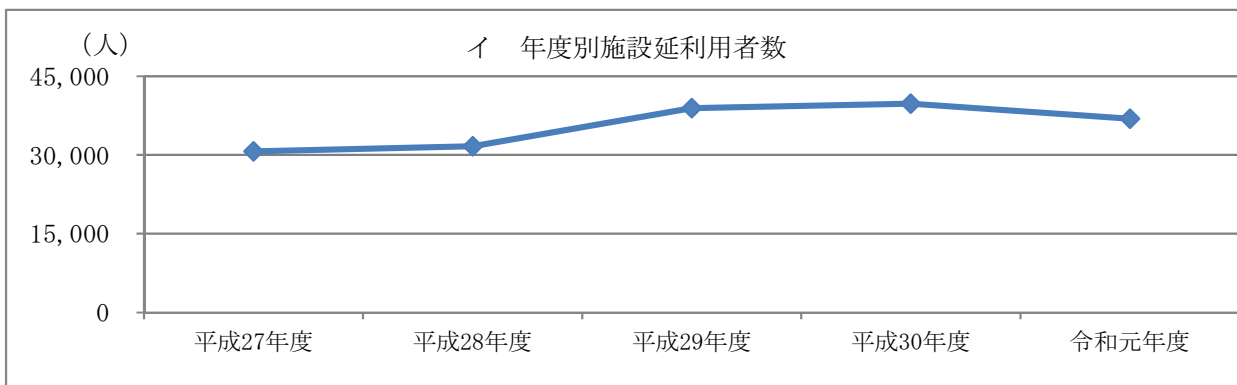

ウ 年度別施設利用団体数の推移

（単位：団体）

年 度	平成27年度	平成28年度	平成29年度	平成30年度	令和元年度
団体数	603	621	727	786	799

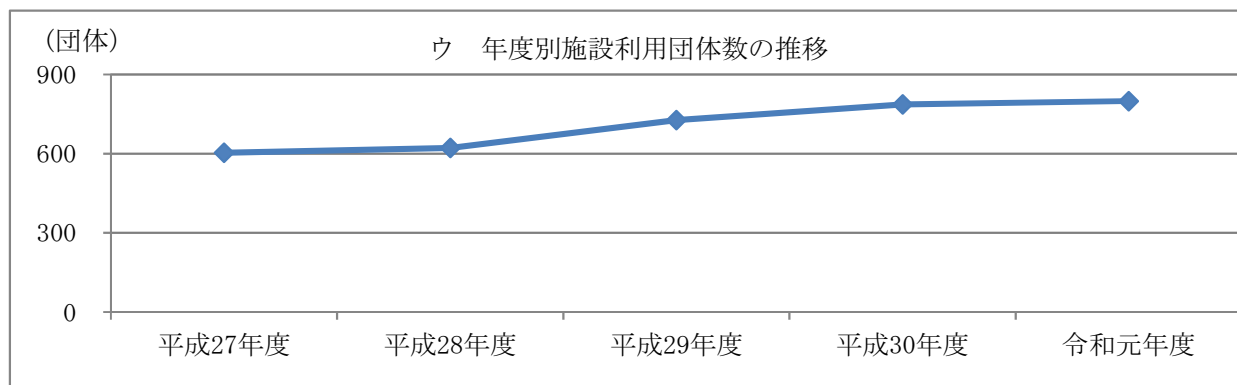

(3) 大分県立九重青少年の家

①利用状況

ア 月別施設延利用者数の推移（令和元年度）

（単位：人）

月	4月	5月	6月	7月	8月	9月	10月	11月	12月	1月	2月	3月	合 計
利用者数	7,647	7,022	5,496	7,169	8,382	5,695	3,474	2,799	1,571	2,475	2,681	40	54,451

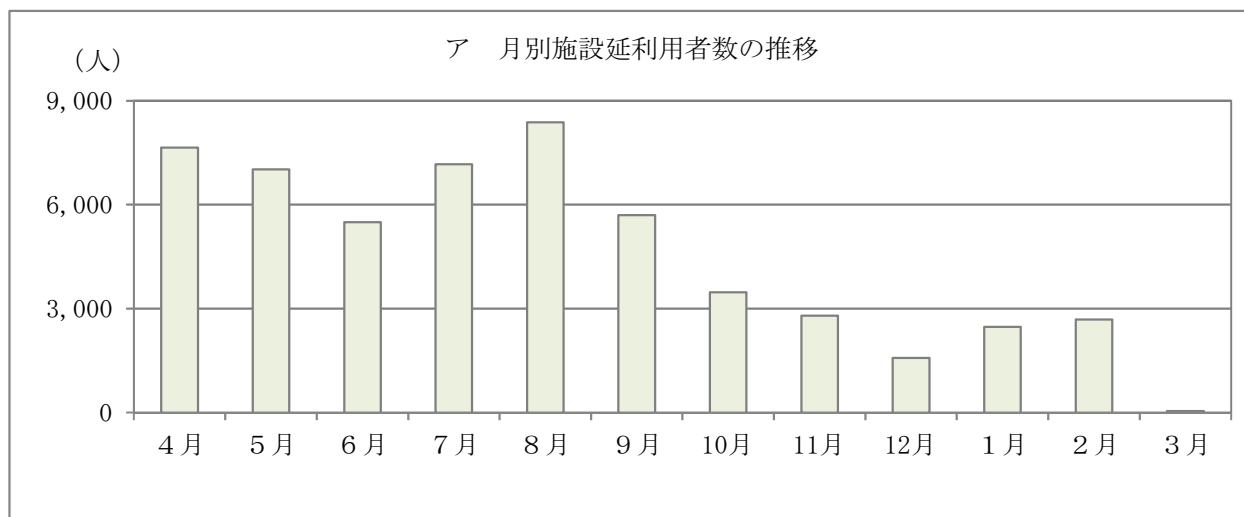

イ 年度別施設延利用者数の推移

（単位：人）

年 度	平成27年度	平成28年度	平成29年度	平成30年度	令和元年度
利用者数	46,607	37,946	53,541	57,292	54,451

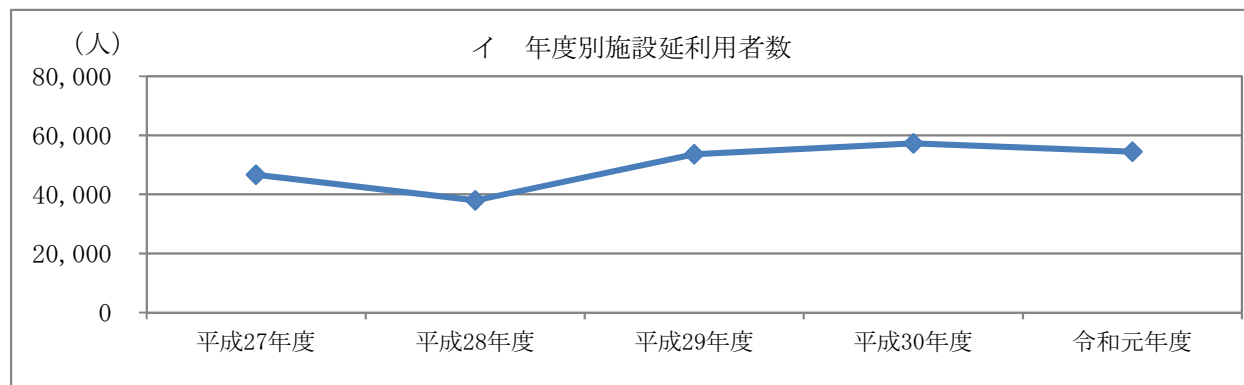

ウ 年度別施設利用団体数の推移

（単位：団体）

年 度	平成27年度	平成28年度	平成29年度	平成30年度	令和元年度
団体数	889	729	1,180	1,566	1,492

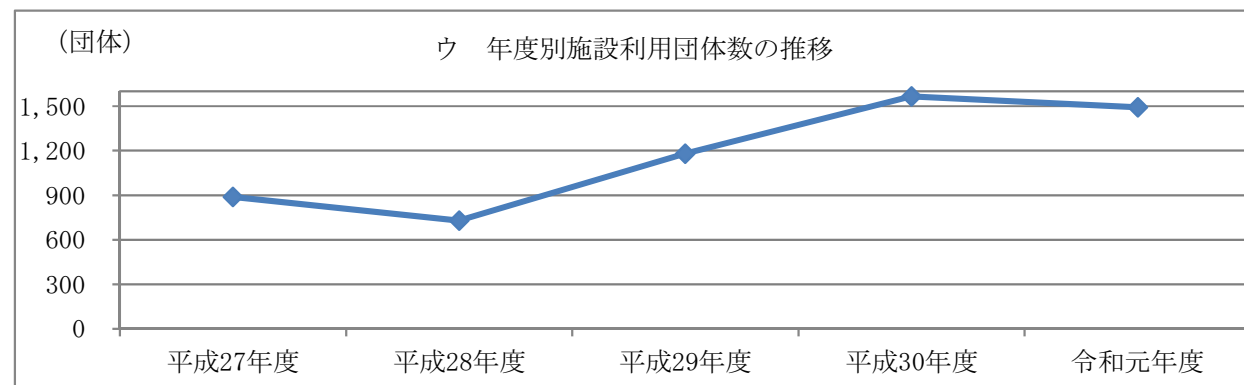

5 その他

(1) 社会教育関係団体（補助金交付団体等）一覧

(令和2年3月31日現在)

No.	団 体 名	代表者名	事 務 局	団体構成
1	大分県PTA連合会	池部 英明	〒870-0951 大分市大字下郡字長谷496-38 大分県教育会館内 TEL 097-556-9055 FAX 097-556-9155	359団体 76,261人
2	大分県高等学校 PTA連合会	和田 俊二	〒870-0951 大分市大字下郡字長谷496-38 大分県教育会館内 2 F TEL 097-556-5925 FAX 097-556-6035	51団体 22,337人
3	大分県国公立幼稚園・こども園PTA連合会	清松 督雄	〒870-0263 大分市横田 1 丁目15番16号 大分市立大在幼稚園内 TEL/FAX 097-592-0217	78園 2,272人
4	(一社)大分県地域 婦人団体連合会	安部志津子	〒870-0037 大分市東春日町1-1 NS大分ビル2F TEL 097-534-0015 FAX 097-534-0018	10団体 2,781人
5	大分県公民館連合会	中野 五郎	〒870-8503大分市府内町3-10-1 大分県教育庁社会教育課内 TEL 097-506-5561 FAX 097-506-5561	18市町村 244館 (但し 公立公民館数)
6	大分県生活学校運動 推進協議会	小野ひさえ	〒870-1152 大分市上宗方 3 0 - 5 TEL/FAX 097-541-5354	19校 1,600人
7	「小さな親切」運動 大分県本部	衛藤 晟一	〒870-0045 大分市城崎町1-1-5城崎コスギビル301 TEL/FAX 097-536-3600	9支部、20団体 1,280人
8	大分県社会教育委員 連絡協議会	盛本功爾郎	〒870-8503 大分市府内町3-10-1 大分県教育庁社会教育課内(内5528) TEL 097-506-5528 FAX 097-506-1798	18市町村・県 社会教育委員 243人
9	アカデミアの会連絡 協議会	小野ひさえ	〒870-1152 大分市上宗方 3 0 - 5 TEL/FAX 097-541-5354	7 団体

(2) 大分県社会教育委員名簿

任期 自 令和元年5月1日

至 令和3年4月30日

(令和2年3月31日現在)

選出分野	氏 名	役 職 名
学校教育 関係者	今 井 真 己	ももぞのこども園副園長
	伊 東 俊 昭	佐伯市立明治小学校校長
	赤 峰 三代子	別府市立東山中学校校長
	堀 江 健	大分県立海洋科学高等学校長
社会教育 関係者	本 松 洋 一	元大分県立玖珠美山高等学校 PTA 会長
	疋 田 啓 二	大分県 PTA 連合会顧問
	岐 部 準 次	国東市国東中央公民館長
	安 達 美和子	大分県地域婦人団体連合会
	門 脇 邦 明	NPO 法人ハットウ・オンパク
	栗 屋 文 世	元佐伯市立佐伯図書館館長
	衛 藤 賢 美	大分県生活学校運動推進協議会庶務
	高 尾 徳 昭	日田市公民館運営事業団大鶴公民館主事
家庭教育の向上に 資する活動を行う者	大久保 三代子	大分市大道地区児童育成クラブ指導員
	堤 洋 子	大分市民生委員児童委員協議会主任児童委員代表
	渡 部 恵美子	NPO 法人アンジュ・ママン病後児保育副室長 おひさまひろばリーダー・ケーブルテレビリーダー
学 識 経験者	佐 藤 公 一	大分海運株式会社代表取締役社長
	安 部 信 吾	大分県社会福祉協議会事務局長
	植 山 朋 代	府内耳鼻咽喉科副院長
	盛 本 功爾郎	別府大学法人事務局次長
	永 田 誠	大分大学教育学部准教授

(敬称略)

Ⅲ 令和元年度 市町村の生涯学習・社会教育の推進について

1 市町村教育委員会事務局の社会教育関係職員

(1) 市町村教育委員会事務局の社会教育関係職員数

(単位：人)

区 分		小計	合計	区 分		小計	合計
生涯学習・社会教育 関係課長	専任	17	27	その他の職員	専任	189	469
	兼任	10			兼任	31	
社会教育主事	専任	7	15			臨時・非常勤	
	兼任	8					
社会教育主事補	専任	1	1	計	専任	214	512
	兼任	0			兼任	49	
					臨時・非常勤	249	

(注) 専任…専任発令されている正規職員

(令和2年3月31日現在)

兼任…兼任発令されている正規職員

臨時・非常勤…常勤的に勤務しているパート職員及び地方公務員第22条による臨時職員を含む

(2) 市町村生涯学習・社会教育関係課長の現況

(単位：人)

区 分	専 任	兼 任				合計
		教育次長	公民館長等	その他社会教育施設長	小計	
生涯学習・社会教育 関係課長	17	1	9	(6) 公民館長と兼任	10	27

(令和2年3月31日現在)

(3) 社会教育主事の現況

(単位：人)

区 分	専 任	兼 任					合計
		教育委員会事務局		社会教育施設		小計	
		課長	その他	施設長	その他		
社会教育主事	7	1	6	1	0	8	15

(令和2年3月31日現在)

(4) 年齢別・資格条項別・勤務年数別の社会教育主事数及び割合

区分		年齢別					資格条項別					勤務年数別						
		30歳 未満	30歳 ～ 39歳	40歳 ～ 49歳	50歳 ～ 59歳	計	1号	2号	3号	4号	計	1年 未満	1年 以上	3年 以上	5年 以上	7年 以上	10年 以上	計
社会 教育 主事 数	専任	2	1	4	1	8	3	1	4	0	8	2	2	2	1	1	0	8
	兼任	0	1	2	4	7	3	0	3	1	7	1	0	2	0	0	4	7
	計	人数	2	2	6	5	15	6	1	7	1	15	3	2	4	1	4	15
		割合	13%	13%	40%	33%	100%	40%	7%	47%	7%	100%	20%	13%	27%	7%	27%	100%

(令和2年3月31日現在)

(5) 社会教育関係指導員数及び社会教育指導員の担当領域別数

区分	社会教育関係指導員 社会教育指導員								教育指導員 社会人権 (人)	スポーツ推進委員 (人)
	実人数 (人/割合)	青少年教育	女性教育	家庭教育	高齢者教育	成人教育	人権教育	その他		
男	42	3.6	3.5	2.2	8.4	10.3	14.0	0.0	13	358
	100%	8.6%	8.3%	5.2%	20.0%	24.5%	33.3%	0.0%		
女	45	4.6	1.6	5.5	3.5	7.5	21.3	1.0	13	358
	100%	10.2%	3.6%	12.2%	7.8%	16.7%	47.3%	2.2%		
計	87	8.2	5.1	7.7	11.9	17.8	35.3	1.0	13	358
	100%	9.4%	5.9%	8.9%	13.7%	20.5%	40.6%	1.1%		

※複数の領域を担当している社会教育指導員は、案分して集計している。

(令和2年3月31日現在)

(6) 社会教育委員の選出分野別委嘱状況

区分	学校教育関係者	社会教育関係者	家庭教育関係者	学識経験者	計
男	24	67	13	42	146
	16.4%	45.9%	8.9%	28.8%	100%
女	5	47	32	17	101
	5.0%	46.5%	31.7%	16.8%	100%
計	29	114	45	59	247
	11.7%	46.2%	18.2%	23.9%	100%

(令和2年3月31日現在)

2 社会教育関係施設

(1) 公民館の現況

①公民館および公民館類似施設等の数

公民館				公民館類似施設数
本館		分館		
160	うち指定管理数	84	うち指定管理数	2
	23		18	
公民館数計		244	指定管理数計	
			41	

※公民館類似施設数は、自治公民館等を除く。

(令和2年3月31日現在)

②公民館本館および分館の現況

本館								分館				
館数				うち併用				館数	うち併用			
330㎡未満	330㎡～1,000㎡	1,000㎡以上	計	小・中学校	社会教育施設	その他の施設	併用計	計	小・中学校	社会教育施設	その他の施設	併用計
18	79	63	160	1	23	43	67	84	13	8	8	29

(令和2年3月31日現在)

③公民館職員の現況

本館									分館					公民館主事		社会教育主事		その他の職員					
館数	正規職員館長							臨時・非常勤館長		館数	正規職員館長		臨時・非常勤館長		正規職員		臨時・非常勤		正規職員		臨時・非常勤		
	専任	兼任	兼任する職名					専任	兼任		専任	兼任	専任	兼任	専任	兼任	専任	兼任	専任	兼任			
			教育長	次長	主管課長	その他行政職	その他施設長																
160	3	19	0	0	8	7	5	127	6	84	0	0	41	3	8	5	55	3	4	20	64	8	125

(令和2年3月31日現在)

※常勤的に勤務しているパート職員及び地方公務員法第22条による臨時職員及び指定管理に係る職員は、臨時・非常勤に含む。

④公民館運営審議会の設置状況

審議会設置数	委員数(人)	令和元年度 審議会回数	社会教育委員と兼任する 委員数(人)
40	384	83	71

(令和2年3月31日現在)

⑤公民館の利用状況

区 分	利用団体数(団体)	利用者数(人)
(1) 団体利用	青少年団体	6,314
	女性団体	10,329
	成人団体	39,297
	高齢者団体	6,087
	その他の団体	23,713
(2) 個人利用		207,421
計	85,740	2,382,327

(令和2年3月31日現在)

(2) 社会教育施設の施設数および利用者数

①施設数と利用者数

区分	施設数			利用者数(人)
	県立	市町村立	計	
生涯学習センター	0	3	3	32,041
青少年教育施設	2	8	10	45,958
女性教育施設	0	0	0	0
図書館	1	31	32	2,644,337
博物館	1	3	4	-
博物館相当施設	2	8	10	-
視聴覚センター・ライブラリー	0	15	15	41,588
教育集会所	0	41	41	25,558

(注) 1 図書館は、図書館法第2条に規定するもの

(注) 2 博物館は、博物館法第2条に規定するもの

②その他の施設等

	教育委員会 所管	首長部局 所管
文化会館等	12	6
社会体育施設	214	75

(令和2年3月31日現在)

3 生涯学習・社会教育関係予算(令和元年度)

(1) 18市町村全体の社会教育費等の状況

教育費総額(千円)	49,828,187
総予算に対する割合(%)	8.9%
社会教育費総額(千円)	13,648,062
教育費総額に対する社会教育費総額の割合(%)	27.4%
社会教育活動費総額(千円)	7,449,991
社会教育費総額に対する社会教育活動費総額の割合(%)	54.6%

(2) 市町村の教育費に対する社会教育費の割合

割合のレベル	市町村数	比率
10%未満	0	0%
10%～20%未満	7	39%
20%～30%未満	3	17%
30%～40%未満	7	39%
40%以上	1	6%
計	18	100%

4 生涯学習・社会教育関係事業（令和元年度）

（１）市町村教育委員会における学級・講座の実施状況（Ａ）

①対象別区分

区分		対象別学級・講座数					合 計
		青少年	成人一般	女性	高齢者	その他	
学級・講座数計		673	422	47	118	161	1,421
	うち17時以降	6	31	1	0	0	38
学習内容別学級講座数	教養の向上 (趣味・教養)	584	263	25	81	117	1,070
	体育 レクリエーション	31	24	0	10	2	67
	家庭教育 家庭生活	10	39	3	16	26	94
	職業知識 技術の向上	21	28	12	1	2	64
	うち情報 教育関係	4	28	12	0	0	44
	市民意識・ 社会連帯意識	26	68	7	10	14	125
	うち環境 教育関係	6	0	2	0	0	8
	うち防災 教育関係	1	2	0	6	0	9
	うち社会 福祉関係	0	3	1	4	0	8
	うち人権 教育関係	8	45	0	4	13	70
受講者数		45,283	16,314	1,613	5,537	6,969	75,716

②種類別区分

家庭教育学級	72
--------	----

※家庭教育学級については、上記①対象別区分の「成人一般」「女性のみ対象」「高齢者のみ対象」のうち、「家庭教育学級」の名称で保護者等の家庭教育に関する学習のために行われたものを再掲。

（２）市町村の公民館における学級・講座の実施状況（Ｂ）

①対象別区分

区分		対象別学級・講座数					合 計
		青少年	成人一般	女性	高齢者	その他	
学級・講座数計		918	1,140	188	268	344	2,858
	うち17時以降	43	185	31	5	46	310
学習内容別学級講座数	教養の向上 (趣味・教養)	705	659	131	177	107	1,779
	体育 レクリエーション	85	122	24	32	21	284
	家庭教育 家庭生活	44	120	14	13	98	289
	職業知識 技術の向上	13	63	2	4	2	84
	うち情報 教育関係	0	55	0	4	0	59
	市民意識・ 社会連帯意識	47	164	11	37	74	333
	うち環境 教育関係	12	7	0	1	9	29
	うち防災 教育関係	2	12	1	5	3	23
	うち社会 福祉関係	0	4	1	15	4	24
	うち人権 教育関係	7	97	7	10	25	146
	うち地域 課題関係	4	21	2	8	17	52
	その他	24	12	6	5	42	89
受講者数		32,732	46,045	7,790	15,329	40,374	142,270

②種類別区分

家庭教育学級	74
--------	----

※家庭教育学級については、上記①対象別区分の「成人一般」「女性のみ対象」「高齢者のみ対象」のうち、「家庭教育学級」の名称で保護者等の家庭教育に関する学習のために行われたものを再掲。

(3) 市町村における学級・講座の実施状況（教育委員会＋公民館・・・A+B）

①対象別区分

区 分		対象別学級・講座数					合 計
		青少年	成人一般	女性	高齢者	その他	
学級・講座数計		1,591	1,562	235	386	505	4,279
	うち17時以降	49	216	32	5	46	348
学 習 内 容 別 学 級 講 座 数	教養の向上 (趣味・教養)	1,289	922	156	258	224	2,849
	体育 レクリエーション	116	146	24	42	23	351
	家庭教育 家庭生活	54	159	17	29	124	383
	職業知識 技術の向上	34	91	14	5	4	148
	うち情報 教育関係	4	83	12	4	0	103
	市民意識・ 社会連帯意識	73	232	18	47	88	458
	うち環境 教育関係	18	7	2	1	9	37
	うち防災 教育関係	3	14	1	11	3	32
	うち社会 福祉関係	0	7	2	19	4	32
	うち人権 教育関係	15	142	7	14	38	216
	うち地域 課題関係	4	21	2	8	17	52
	その他	25	12	6	5	42	90
受講者数		78,015	62,359	9,403	20,866	47,343	217,986

②種類別区分

家庭教育学級	146
--------	-----

※家庭教育学級については、上記①対象別区分の「成人一般」「女性のみ」「高齢者のみ」のうち、「家庭教育学級」の名称で保護者等の家庭教育に関する学習のために行われたものを再掲。

(4) 市町村における家庭教育関連講座・諸集会の参加対象内訳

対象	明日の親	乳幼児の親	小学生の親	中学生の親	高校生の親	祖父母	その他	家庭教育関連 講座・諸集回数計
講座数	1	440	46	24	4	4	432	951

(5) 市町村における学級・講座の開設場所状況

区分	公 民 館	他の社会教育施設	小・中学校	その他	合計
件数	389	287	328	302	1,306

(6) 市町村教育委員会における指導者研修・諸集会の開催状況

区分	指導者研修			計	諸集会
	行政職員対象 (社会教育主事等)	施設職員対象 (公民館主事等)	有志指導者対象 (民間団体等の指導者)		
件数	5	7	49	61	112
参加者数 (人)	124	88	833	1,045	64,398

※ 諸集会とは、希望者がそのつど任意に参加する学習形態で行われた集会であり、以下の行事が該当する。
(講習会・講演会・実習会・見学会・運動会・球技大会・音楽会・演劇会・映画会等)

(7) 市町村の公民館における諸集会の開催状況

講演会・講習会・実習会						体育行事		文化行事		合計	
		うち家庭教育関係		うち人権教育関係							
件数	参加数 (人)	件数	参加数 (人)	件数	参加数 (人)	件数	参加数 (人)	件数	参加数 (人)	件数	参加数 (人)
407	33,493	89	7,118	210	13,224	67	11,724	131	43,841	605	89,058

(8) 市町村における外国人に対する学級・講座等の実施状況

区分	市町村教育委員会	公民館	民間団体	計
件数	0	30	26	56
参加者	0	583	755	1,338

5 社会教育関係団体

市町村における社会教育関係団体数・会員数

区 分	団体数	会員数
青少年団体	79	22,883
成人団体	32	68,293
女性団体	27	5,157
その他の団体	72	25,160
合 計	210	121,493

(令和2年3月31日現在)

(注)

○団体数・会員数

令和2年3月31日現在、市町村教育委員会生涯学習・社会教育課の所管で、令和元年度間に補助金を交付した社会教育関係団体の団体数と会員数

○区分 「青少年団体」・・・子ども会・ボーイスカウト・海洋少年団・JRC・スポーツ少年団・育成会等、地域団体・グループ・サークル等

「成人団体」・・・PTA、成人学校、生活学校等

「女性団体」・・・地域団体、グループ、サークル等

「その他の団体」・・・文化協会、体育協会、青少年健全育成会議等

資料編

1 市町村生涯学習推進体制整備の状況

No.	市町村名	推進に係る宣言	生涯学習・社会教育推進計画策定の有無						
			中長期教育計画			生涯学習・社会教育推進計画等			基本方針・実施計画等
			名 称	年 度	計画期間	名 称	年 度	計画期間	
1	中 津 市								
2	豊後高田市								平成31年度 豊後高田市 社会教育計画策定
3	宇 佐 市		宇佐市教育振興基本計画	平成26年度	H27～R6				
4	別 府 市		別府市教育大綱	平成28年度	5年間				
5	杵 築 市								令和2年度 杵築市社会教育計画書
6	国 東 市		国東市長期社会教育計画書	平成30年度	H30～R9				国東市社会教育計画
7	姫 島 村		姫島村教育大綱	平成27年度	R2～R6				
8	日 出 町		第2期 日出町教育振興計画	平成30年度	8年				
9	大 分 市		大分市教育ビジョン2017	平成28年度	8年	大分市生涯学習推進計画 (第三次)	平成28年度	8年	令和元年度事業における方針
10	臼 杵 市								平成31年度 臼杵市社会教育基本方針
11	津 久 見 市								
12	由 布 市		第2期 由布市教育振興基本計画 GENKIビジョン	平成30年度	H31～R7	第3次 由布市社会教育振興計画	平成27年度	H28～R2	平成31(令和元)年度 社会教育課単年度事業計画
13	佐 伯 市		佐伯市長期総合教育計画	平成28年	10年				令和元年度 佐伯市生涯学習推進計画
14	竹 田 市					竹田市生涯学習推進計画	平成20年度	10年	竹田市生涯学習計画
15	豊後大野市		第3次 豊後大野市総合教育計画	平成27年度	5年				平成31年度社会教育基本方針 平成31年度社会教育事業計画
16	日 田 市		日田市教育行政実施方針	平成29年度	H29～R3				
17	九 重 町					九重町社会教育計画	平成26年度	10年	
18	玖 珠 町					社会教育基本計画	平成27年度	6年	玖珠町教育行政の重点方針

推進についての 答申・建議・具申	推進に係る 連絡組織の有無	生涯学習推進大会等の実施状況				
		名 称	主 催	期 日	日 数	内容・参加者数等
		第7回杵築市社会教育振興大会	社会教育振興大会実行委員会	令和元年11月30日	1日	内容：社会教育功労者表彰・記念講演等 参加者数 350人 参加対象：区長・学校長・PTA会員 老人クラブ・女性団体等
		くにさき生涯学習フェスタ	国東市	令和2年2月8日	1日	450人
		むさしカルティバル		令和2年2月16日	1日	500人
		大分市青少年「夢ふれあい」交流集 大分市社会教育振興大会	大分市教育委員会 大分市社会教育関係団体 連絡協議会	令和元年11月16日 (土)	1日	386人
		由布市生涯学習・社会教育振興大会 及び 由布市青少年健全育成市民会議 交流研修会	由布市教育委員会	令和2年2月8日	1日	市民120人
		第12回佐伯市社会教育振興大会	佐伯市教育委員会	令和1年11月9日	1日	社会教育関係者及び地域住民
		生涯学習まつり	竹田市教育委員会	令和2年3月7日	1日	各公民館・分館等の自主活動グループ 高齢者大学生ほか市民300人
		第38回九重町社会教育振興大会	九重町教育委員会	令和2年3月8日		コロナのため表彰のみ

※社会教育振興大会等については、令和元年度中に開催されたものを記載。

2 市町村生涯学習・社会教育行政体制

(1) 教育委員会事務局における関係職員及び社会教育関係指導員等の状況

No.	市町村名	教育委員会 職員		生涯学習・社会教育関係職員(教育委員会事務局内)									
		条例 定数	配置 人数	正規 職員数	臨時・ 非常勤 職員数	計	社会 教育 主事 資格を 有する 正規職 員数 (発令 の無 いもの も 含む)	課長 (生涯学習・社会教育主管課長の人数)				社会教育 主事 (発令者)	
								専 任	兼 任	兼 任 職名	計	専 任	兼 任
1	中 津 市	140	113	15	2	17	3	3	0	-	3	1	0
2	豊後高田市	37	24	12	0	12	2	2	0	-	2	0	0
3	宇 佐 市	141	81	15	0	15	1	1	0	-	1	0	1
4	別 府 市	170	108	16	97	113	1	1	0	-	1	0	1
5	杵 築 市	68	57	15	25	40	1	0	1	杵築市中央公民館長	1	0	1
6	国 東 市	70	54	25	8	33	2	1	0	-	1	2	0
7	姫 島 村	24	12	4	2	6	0	0	1	公民館長 離島センター所長	1	0	0
8	日 出 町	48	23	12	11	23	1	1	1	(中央公民館長)	2	0	0
9	大 分 市	734	301	21	6	27	3	1	1	教育次長	2	0	0
10	臼 杵 市	80	47	12	0	12	3	1	0	-	1	0	1
11	津 久 見 市	0	0	8	6	14	1	0	1	課長兼図書館長	1	0	0
12	由 布 市	45	35	22	27	49	0	2	0	-	2	2	1
13	佐 伯 市	120	0	23	14	37	3	2	0	-	2	2	0
14	竹 田 市	40	34	11	25	36	1	0	1	兼中央公民館長兼佐藤義美 記念館長兼B&G直入海洋 センター所長	1	0	1
15	豊後大野市	95	58	23	21	44	1	0	1	中央公民館長兼図書館長	1	0	1
16	日 田 市	80	70	12	2	14	0	1	1	中央公民館長	2	0	0
17	九 重 町	54	17	8	2	10	1	0	1	九重文化センター所長 中央公民館長 図書館長	1	0	1
18	玖 珠 町	76	39	9	1	10	0	1	1	社会教育課長兼中央 公民館長兼B&G海洋 センター所長	2	0	0
合 計		2,022	1,073	263	249	512	24	17	10		27	7	8

(令和2年3月31日現在)

生涯学習・社会教育関係職員 (教育委員会事務局内)		生涯学習・社会教育関係職員 (教育委員会事務局内)										社会教育関係 指導員		
社会教育 主事 (発令者)		社会教育 主事補			その他の職員 正規職員				その他の職員 臨時・非常勤			社会 教育 指導 員	・社 会 人 権 和 教 育 指 導 員	スポ ー ツ 推 進 委 員
兼任 職名	計	専 任	兼 任	計	専 任	兼 任	兼任 職名	計	専 任	兼 任	計			
-	1	0	0	0	11	0	-	11	2	0	2	17	0	0
-	0	0	0	0	10	0	-	10	0	0	0	4	0	0
社会教育 課長	1	1	0	0	13	0	-	13	0	0	0	21	6	31
課長補佐	1	0	0	0	13	1	課長補佐兼 係長	14	97	0	97	5	0	39
(社会教育 課主査)	1	0	0	0	13	0	-	13	25	0	25	5	1	24
-	2	0	0	0	18	4	4町の中央 公民館 副館長	22	8	0	8	0	4	41
-	0	0	0	0	0	3	公民館・離 島センター	3	0	2	2	0	0	2
-	0	0	0	0	8	1	(中央公民 副館長)	9	11	0	11	1	1	15
-	0	0	0	0	14	5	-	19	6	0	6	17	0	0
主幹	1	0	0	0	10	0	-	10	0	0	0	7	1	22
-	0	0	0	0	7	0	-	7	6	0	6	1	0	14
由布市立図 書館分館長	3	0	0	0	15	2	由布市立図書館 長 由布市立図書館 分館長	17	27	0	27	0	0	0
-	2	0	0	0	19	0	-	19	14	0	14	4	0	87
生涯学習課長 補佐兼スポ ーツ振興係長	1	0	0	0	6	3	-	9	25	0	25	2	0	0
教育次長	1	0	0	0	9	12	社会教育係兼 スポーツ推進係	21	9	12	21	0	0	35
-	0	0	0	0	10	0	-	10	2	0	2	1	0	48
(グループ リーダー)	1	0	0	0	6	0	-	6	2	0	2	0	0	0
-	0	0	0	0	7	0	-	7	1	0	1	2	0	12
	15	1	0	1	189	31		220	235	14	249	87	13	370

※ 常勤的に勤務しているパート職員及び地方公務員法第22条による臨時職員は、臨時・非常勤に含む。

(2) 社会教育委員会議の状況

(令和2年3月31日現在)

No.	市町村名	社会教育委員数							会議回数	会議の主な内容	令和元年度中の諮問等
		計	性別	小計	学校教育関係者	社会教育関係者	家庭教育関係者	学識経験者			
1	中 津 市	19	男性	11	2	3	2	4	0	-	-
			女性	8	0	4	2	2			
2	豊後高田市	15	男性	8	1	1	0	6	2	令和元年度社会教育計画策定	-
			女性	7	0	1	1	5			
3	宇 佐 市	13	男性	11	2	4	2	3	3	事業・予算の計画説明及び活動報告	-
			女性	2	0	1	0	1			
4	別 府 市	16	男性	9	1	4	0	4	0	別府市社会教育行政	社会教育関係団体の認定関係
			女性	7	1	1	3	2			
5	杵 築 市	16	男性	10	3	3	1	3	3	社会教育計画審議	-
			女性	6	0	1	3	2			
6	国 東 市	14	男性	8	1	2	1	4	3	社会教育計画の立案・評価	教育委員との意見交換会
			女性	6	0	4	0	2			
7	姫 島 村	6	男性	5	1	3	0	1	3	社会教育事業について	-
			女性	1	0	1	0	0			
8	日 出 町	10	男性	6	1	4	0	1	2	ブロック別社会教育研修会（日出町開催）について	世代ごとの社会教育・社会体育行事への参加率について
			女性	4	0	1	3	0			
9	大 分 市	20	男性	9	2	5	0	2	6	協議・視察・まとめ（報告書）等	青少年支援のための社会教育関係団体の連携・協働の構築
			女性	11	0	9	2	0			
10	臼 杵 市	13	男性	7	2	0	2	3	3	元気に活動するための”食育”への取り組みについて	-
			女性	6	0	5	1	0			
11	津 久 見 市	14	男性	11	1	9	0	1	1	-	-
			女性	3	0	3	0	0			
12	由 布 市	13	男性	11	1	7	1	2	4	事業計画・事業報告	第4次社会教育振興計画の調査検討
			女性	2	0	0	2	0			
13	佐 伯 市	20	男性	10	2	6	0	2	3	社会教育事業	-
			女性	10	0	2	8	0			
14	竹 田 市	15	男性	8	0	6	0	2	2	社会教育事業の検証および計画	生涯学習推進計画の策定について
			女性	7	1	1	3	2			
15	豊後大野市	13	男性	7	2	4	1	0	0	社会教育事業計画の策定	-
			女性	6	0	4	2	0			
16	日 田 市	10	男性	6	2	1	2	1	3	年間事業計画及び報告	-
			女性	4	1	3	0	0			
17	九 重 町	8	男性	4	0	3	0	1	3	社会教育の推進について	社会教育活動の参加促進について
			女性	4	1	1	2	0			
18	玖 珠 町	12	男性	5	0	2	1	2	3	定例会議3回	文化財保護、協育ネットワーク事業の取組内容等
			女性	7	1	5	0	1			
計		247	男性	146	24	67	13	42	平均		
			女性	101	5	47	32	17	2.4		

3 公民館本館・分館別設置状況及び利用者総数

(令和2年3月31日現在)

No.	市町村名	本 館								分 館					利用者 総数 (人)
		館 数				うち併用			施設 指定 管理 数	館 数	うち併用			施設 指定 管理 数	
		330㎡ 未満	330㎡～ 1,000㎡	1,000㎡ 以上	合計	小・中 学 校	社会教 育施設	その他 の施設			小・中 学 校	社会教 育施設	その他 の施設		
1	中 津 市	0	11	4	15	0	3	1	0	10	0	0	0	0	183,617
2	豊後高田市	5	6	3	14	0	0	2	0	0	0	0	0	0	81,943
3	宇 佐 市	3	8	4	15	0	6	6	0	18	13	4	0	0	101,525
4	別 府 市	0	5	2	7	1	0	0	0	0	0	0	0	0	172,389
5	杵 築 市	3	7	5	15	0	1	1	0	0	0	0	0	0	74,231
6	国 東 市	0	1	2	3	0	3	1	0	16	0	4	1	0	60,913
7	姫 島 村	0	1	0	1	0	0	0	0	1	0	0	1	0	5,413
8	日 出 町	0	0	1	1	0	2	1	0	6	0	0	0	0	34,783
9	大 分 市	0	0	13	13	0	1	2	0	0	0	0	0	0	872,953
10	臼 杵 市	3	2	2	7	0	1	4	3	0	0	0	0	0	116,002
11	津久見市	0	1	0	1	0	0	0	0	0	0	0	0	0	22,084
12	由 布 市	0	2	3	5	0	3	1	0	0	0	0	0	0	114,983
13	佐 伯 市	2	16	7	25	0	0	4	0	16	0	0	0	16	173,947
14	竹 田 市	0	0	4	4	0	0	2	0	15	0	0	4	0	111,837
15	豊後大野市	0	1	6	7	0	1	1	0	0	0	0	0	0	92,701
16	日 田 市	2	14	5	21	0	2	11	20	2	0	0	2	2	91,435
17	九 重 町	0	4	1	5	0	0	5	0	0	0	0	0	0	24,952
18	玖 珠 町	0	0	1	1	0	0	1	0	0	0	0	0	0	46,619
合 計		18	79	63	160	1	23	43	23	84	13	8	8	18	2,382,327

4 公民館職員の配置状況及び公民館運営審議会設置状況

No.	市町村名	本館										分館				
		館数	正規職員館長							臨時・非常勤館長		館数	館長			
			専任	兼任	兼任する職名					専任	兼任		正規職員		臨時・非常勤	
					教育長	次長	主管課長	その他行政職	その他施設長				専任	兼任	専任	兼任
1	中津市	15	0	0	0	0	0	0	0	15	0	10	0	0	0	0
2	豊後高田市	14	0	0	0	0	0	0	0	10	0	0	0	0	0	0
3	宇佐市	15	0	0	0	0	0	0	0	2	4	18	0	0	10	1
4	別府市	7	0	0	0	0	0	0	0	6	1	0	0	0	0	0
5	杵築市	15	1	3	0	0	1	1	2	11	0	0	0	0	0	0
6	国東市	3	0	0	0	0	0	0	0	19	0	16	0	0	16	0
7	姫島村	1	0	1	0	0	1	0	0	0	0	1	0	0	0	0
8	日出町	1	0	1	0	0	1	0	0	0	0	6	0	0	0	0
9	大分市	13	0	0	0	0	0	0	0	13	0	0	0	0	0	0
10	臼杵市	7	0	0	0	0	0	0	0	4	0	0	0	0	0	0
11	津久見市	1	0	0	0	0	0	0	0	1	0	0	0	0	0	0
12	由布市	5	2	3	0	0	0	0	3	0	0	0	0	0	0	0
13	佐伯市	25	0	0	0	0	0	0	0	23	1	16	0	0	0	0
14	竹田市	4	0	1	0	0	1	0	0	3	0	15	0	0	15	0
15	豊後大野市	7	0	7	0	0	1	6	0	0	0	0	0	0	0	0
16	日田市	21	0	1	0	0	1	0	0	20	0	2	0	0	0	2
17	九重町	5	0	1	0	0	1	0	0	0	0	0	0	0	0	0
18	玖珠町	1	0	1	0	0	1	0	0	0	0	0	0	0	0	0
合 計		160	3	19	0	0	8	7	5	127	6	84	0	0	41	3

※指定管理の職員及び常勤的に勤務しているパート職員及び地方公務員法第22条による臨時職員は、臨時・非常勤に含む。

(令和2年3月31日現在)

館長・分館長						公民館主事			社会教育主事			その他の職員			公民館運営審議会			
正規職員		臨時・非常勤				正規職員		臨時・非常勤	正規職員		臨時・非常勤	正規職員		臨時・非常勤	議会の設置数	議会の委員数(人)	令和元年度審議会の開催回数	社会教育委員と兼任する委員数(人)
専任	兼任	専任		兼任		専任	兼任		専任	兼任		専任	兼任					
		10日未満	10日以上	10日未満	10日以上													
0	0	0	15	0	0	0	0	0	0	0	0	0	0	0	1	15	1	1
0	0	0	10	0	0	0	0	8	0	0	0	2	0	0	1	14	1	14
0	0	0	12	0	5	0	0	0	0	0	0	0	0	0	1	19	2	3
0	0	0	6	0	1	0	0	0	0	0	0	1	0	28	1	17	2	0
1	3	0	9	2	0	2	0	3	0	0	0	4	0	2	1	15	3	0
0	0	16	3	0	0	0	0	0	0	0	0	0	3	16	4	24	8	6
0	1	0	1	0	0	0	0	0	0	0	0	0	3	3	1	6	3	6
0	1	6	0	0	0	0	5	6	0	0	0	0	0	4	6	42	18	3
0	0	0	13	0	0	0	0	26	3	0	0	40	0	43	13	127	26	3
0	0	0	4	0	0	0	0	0	0	2	0	0	2	6	1	13	1	0
0	0	0	1	0	0	0	0	0	0	0	0	0	0	2	0	0	0	0
2	3	0	2	0	3	0	0	0	0	0	0	4	0	11	5	28	10	5
0	0	5	18	0	1	0	0	0	0	0	0	0	0	0	1	19	1	0
0	1	0	17	0	0	0	0	0	0	1	0	0	0	0	1	15	2	15
0	7	0	0	0	0	0	0	12	0	0	0	9	0	9	1	13	2	13
0	1	0	20	2	0	0	0	0	0	0	20	4	0	1	1	9	2	2
0	1	0	0	0	0	4	0	0	0	1	0	0	0	0	1	8	1	0
0	1	0	0	0	0	2	0	0	0	0	0	0	0	0	0	0	0	0
3	19	27	131	4	10	8	5	55	3	4	20	64	8	125	40	384	83	71

5 県・市町村の社会教育施設 (1)図書館

図書館名		開館年	建築年	専用併用の別	建築の構造	延床面積(m ²)	補助金の内訳	補助金額(千円)	指定管理者の有無	職員数										休館日					
										館長			司書(補)			その他				計	毎週	毎月	資料整理期間	年末年始	祝日等
										正規		臨時・非常勤	正規		臨時・非常勤	正規		臨時・非常勤							
										専任	兼任		専任	兼任		専任	兼任								
1	大分県立図書館	H6	H6	併用	骨	23,002.2	-	-	無	0	0	1	12	0	1	20	0	1	35	-	第1・3・5(月)	○	○	-	
2	中津市立小幡記念図書館	M42	H5	専用	筋	2,892.5	-	-	無	1	0	0	9	0	4	1	0	6	21	火曜	末日(平日)	○	○	-	
3	中津市立三光図書館	H17	S55	併用	筋	62.0	-	-	無	0	0	0	0	0	2	0	0	1	3	火曜	末日(平日)	○	○	-	
4	中津市立本耶馬溪図書館	H17	S61	併用	骨	42.5	-	-	無	0	0	0	0	0	2	0	0	0	2	火曜	末日(平日)	○	○	-	
5	中津市立耶馬溪図書館	H17	S48	併用	筋	435.0	-	-	無	0	0	0	0	0	2	0	0	1	3	火曜	末日(平日)	○	○	-	
6	中津市立山国図書館	H17	H8	併用	筋	813.0	-	-	無	0	0	0	0	0	1	0	0	1	2	火曜	末日(平日)	○	○	-	
7	豊後高田市立図書館	H25	H25	専用	筋	2,076.0	国(国交)	207,974	有	1	0	0	6	0	1	0	0	0	8	火曜	-	○	○	-	
8	宇佐市民図書館	H11	H11	専用	筋	3,563.0	県	70,421	無	1	0	0	4	0	10	3	0	4	22	月曜(祝日を除く)	最終木曜	○	○	祝日の振替日	
9	宇佐市民図書館安心院分館	H5	H5	併用	筋	197.0	-	-	無	0	1	0	0	0	2	0	0	0	3	月曜(祝日を除く)	最終木曜	○	○	祝日の振替日	
10	宇佐市民図書館院内分館	H12	H12	併用	筋	149.0	-	-	無	0	1	0	0	0	2	0	0	0	3	月曜(祝日を除く)	最終木曜	○	○	祝日の振替日	
11	別府市立図書館	T11	S62	専用	筋	1,452.9	-	-	無	0	0	1	0	0	11	0	0	3	15	月曜(祝日を除く)	-	○	○	月曜祝日の振替日	
12	杵築市立図書館	H30	H29	専用	筋	2,091.2	-	-	無	1	0	0	0	0	9	2	0	0	12	火曜	-	○	○	5月・11月以外の祝日	
13	杵築市立山香図書室	H18	H18	併用	筋	360.0	-	-	無	0	0	0	0	0	0	0	0	0	0	火曜	-	○	○	祝日	
14	杵築市立大田図書室	H18	H18	併用	筋	77.0	-	-	無	0	0	0	0	0	0	0	0	0	0	火曜・土曜・日曜	-	○	○	祝日	
15	国東市くにさき図書館	H5	H13	併用	筋	899.3	-	-	有	0	0	1	0	0	4	3	0	1	9	月曜	末日(平日)	○	○	祝日(平日)	
16	国東市国見図書館	H6	S56	併用	筋	338.1	-	-	無	0	0	1	0	0	3	0	0	0	4	月曜	末日(平日)	○	○	祝日(平日)	
17	国東市武蔵図書館	H3	H3	専用	筋	795.0	-	-	無	0	0	1	0	0	4	0	0	0	5	月曜	末日(平日)	○	○	祝日(平日)	
18	国東市安岐図書館	H4	H22	専用	筋	329.6	県	250,000	無	0	0	1	0	0	3	0	0	0	4	月曜	末日(平日)	○	○	祝日(平日)	
19	日出町立図書館	H27	H27	併用	骨	2,691.2	-	リース	無	1	0	0	0	0	12	1	0	1	15	月曜	最終木曜	○	○	-	
20	大分市民図書館	H25	H25	併用	筋	4,548.0	-	-	無	1	0	0	2	0	1	5	0	0	9	-	第2・4月曜	○	○	-	
21	大分市民図書館コンパルホール分館	H8	S61	併用	筋	2,495.0	-	-	無	0	0	0	0	0	0	0	0	0	0	-	第2・4月曜	○	○	-	
22	臼杵市立臼杵図書館	S45	S45	専用	筋	668.3	-	-	無	0	0	1	1	0	3	0	0	3	8	火曜	最終木曜	-	○	-	
	荘田平五郎記念子ども図書館	H15	T7	専用	木	393.2	-	-	無	職員等は臼杵市立臼杵図書館と兼任															
23	臼杵市立臼杵図書館野津分館	H17	S60	専用	筋	126.7	-	-	無	0	0	0	0	0	1	0	0	2	3	火曜	最終木曜	-	○	-	
24	津久見市民図書館	H8	H8	併用	筋	2,458.0	-	-	無	0	1	0	0	2	1	0	2	8	14	月曜	最終木曜	○	○	祝日	
25	由布市立図書館	H12	H12	併用	筋	1,136.9	-	-	無	0	1	0	0	0	6	0	0	1	8	月曜	最終火曜	○	○	祝日	
26	由布市立図書館庄内分館	H20	H30	併用	筋	144.9	-	-	無	0	1	0	0	0	2	0	0	0	3	月曜	最終火曜	○	○	祝日	
27	由布市立図書館湯布院分館	H20	S47	併用	筋	130.0	-	-	無	0	1	0	0	0	2	0	0	0	3	月曜	最終火曜	○	○	祝日	
28	佐伯市立図書館	S56	S56	専用	筋	1,884.9	国(経済)	47,840	有	1	0	0	4	0	0	4	0	4	13	火曜	-	○	○	-	
29	竹田市立図書館	S29	H29	専用	筋	1,577.6	国(国交)	346,173	無	0	1	0	0	0	7	0	0	0	8	月曜	第4金曜	○	○	-	
30	豊後大野市図書館	S60	S60	専用	筋	768.8	-	-	無	1	0	0	2	0	4	1	0	4	12	月曜(祝日を除く)	最終金曜	○	○	祝日・月曜祝日の振替日	
31	日田市立淡窓図書館	T5	H1	専用	筋	1,534.0	-	-	無	1	0	0	1	0	0	2	0	0	4	月曜	第4木曜	○	○	-	
32	九重町図書館	H11	H10	併用	筋	377.0	-	-	無	0	1	0	0	0	2	0	1	0	4	月曜	-	○	○	祝日	

※数値については、大分県立図書館「県内公共図書館状況一覧」より一部抜粋。

(平成元年度実績)

開館時間	年間 開館 日数	移動図 書館車 の有無	蔵書冊数		来館 者数	個人貸出		団体 貸出 冊数	児童書 蔵書 冊数	児童書 貸出冊 数(団 体貸出 は含ま ない)	参 考 業 務 数	学校 との 連携の 有無	ボランティ アの受け 入れの有 無	主 催 事 業 数	図書館協議会				
			蔵書冊数	うち開架		登録者数	貸出数								協 議 会 の 有 無	委員の数			会 議 の 回 数
																男	女	計	
平 日 9:00～20:00 土・日・祝 9:00～17:00	316	無	1,204,777	674,380	451,439	251,702	534,359	48,316	166,565	189,020	18,312	有	有 児童・書架整理 環境・行事	37	有	5	5	10	3
9:00～19:00	292	1	213,075	122,907	224,638	44,862	507,661	56,748	59,943	187,922	700	有	有・児童	113	有	2	9	11	0
10:00～18:00	292	1	26,645	22,513	11,736	本館に含む	本館に含む	本館に含む	12,220	本館に含む	91	有	有・児童	3	-	-	-	-	-
10:00～18:00	292	0(兼)	14,309	11,916	7,343	本館に含む	本館に含む	本館に含む	7,166	本館に含む	323	有	有・児童	4	-	-	-	-	-
10:00～18:00	292	1	41,781	37,990	7,429	本館に含む	本館に含む	本館に含む	17,784	本館に含む	274	有	有・児童	4	-	-	-	-	-
10:00～18:00	292	0(兼)	53,815	41,148	3,563	本館に含む	本館に含む	本館に含む	20,140	本館に含む	360	有	有・児童	2	-	-	-	-	-
平 日 10:00～19:00 土 9:00～20:00 日 9:00～17:00 ※夏休み期間中は8:30開館	304	無	121,474	100,392	99,193	9,981	129,399	4,929	34,631	40,453	1,592	有	有	-	有	4	5	9	1
平日 10:00～18:00 日曜 10:00～17:00	255	1	270,961	153,283	153,636	44,675	262,464	19,009	49,371	93,874	1,280	有	有	-	有	8	5	13	2
平日 10:00～18:00 日曜 10:00～17:00	255	1	本館に含む	23,221	16,240	本館に含む	本館に含む	未実施	12,167	9,429	1,285	-	-	-	-	-	-	-	-
平日 10:00～18:00 日曜 10:00～17:00	255	無	本館に含む	14,640	16,855	本館に含む	本館に含む	未実施	6,028	2,540	285	-	-	-	-	-	-	-	-
平 日 9:00～19:00 土・日 9:00～17:00	299	1	228,315	104,096	143,133	25,142	260,402	20,257	55,317	105,331	1,619	有	有 読み聞かせ	36	有	4	4	8	2
平 日 10:00～17:00 土・日 9:00～17:00	285	無	111,659	94,443	85,637	10,084	137,527	2,362	33,344	55,187	37	有	有・児童	-	有	4	3	7	1
9:00～17:00	267	無	12,361	12,361	3,206	1,538	4,128	3	3,327	1,516	5	有	-	-	-	-	-	-	-
9:00～17:00	178	無	4,008	4,008	-	91	324	3	617	37	0	有	-	-	-	-	-	-	-
10:00～18:00	284	1	80,663	63,574	24,890	12,236	60,631	13,889	26,324	21,568	456	有	有・児童	14	有	3	9	12	2
10:00～18:00	284	兼用	34,890	29,124	7,967	本館に含む	29,054	10,190	10,770	9,547	38	有	有・児童	10	-	-	-	-	-
10:00～18:00	271	1	62,743	42,055	17,406	本館に含む	46,867	8,424	20,882	25,595	225	有	有・児童	11	-	-	-	-	-
10:00～18:00	285	兼用	39,778	35,062	13,967	本館に含む	49,110	9,816	15,390	13,472	245	有	有・児童	12	-	-	-	-	-
平 日 9:30～19:00 土・日・祝日 9:30～17:30	294	無	78,176	61,951	99,552	14,623	124,550	866	24,050	50,756	3,456	有	有	-	有	5	2	7	3
9:00～21:00	322	無	793,216	597,176	549,632	238,204	1,413,083	18,855	253,541	551,350	20,457	有	有 児童・一般	25	有	3	5	8	2
9:00～21:00	322	無	本館に含む	本館に含む	233,487	本館に含む	本館に含む	本館に含む	本館に含む	本館に含む	7,293	本館に 含む	本館に含む	2	-	-	-	-	-
9:30～18:00	296	無	116,670	91,773	63,550	17,543	84,828	13,527	37,600	38,355	1,538	有	有・児童	18	有	2	3	5	2
9:30～18:00	296	無	32,912	32,912	11,999	本館に含む	15,430	3,334	16,150	6,926	108	有	有・児童	-	-	-	-	-	-
平日 10:00～18:00 日曜 10:00～17:00	273	1	151,080	74,305	12,413	16,828	47,482	4,974	41,814	12,423	865	有	有	2	-	-	-	-	-
平 日 10:00～18:00 土・日 10:00～17:00	289	無	110,038	61,941	103,049	19,823	110,378	9,500	27,825	46,588	55	有	有・児童	6	有	2	11	13	2
平 日 10:00～18:00 土・日 10:00～17:00	224	無	20,054	16,782	-	538	13,157	1,159	6,265	4,681	0	有	有	3	-	-	-	-	-
平 日 10:00～18:00 土・日 10:00～17:00	289	無	29,006	21,066	-	2,404	25,496	2,459	7,991	10,182	11	有	有	4	-	-	-	-	-
平日 10:00～19:00 ※7・8月 8:30～20:00 土日祝 9:00～18:00	301	2	152,702	97,457	91,649	21,797	215,272	30,654	45,545	102,644	183	有	有	-	-	-	-	-	-
10:00～18:00	294	無	125,560	82,846	72,973	6,736	124,543	5,152	27,005	46,442	1,000	有	有・児童 読み聞かせ	-	-	-	-	-	-
火～金10:00～18:00 土・日・月曜祝日10:00～17:00	272	1	72,611	72,611	43,127	11,104	110,996	10,050	28,394	49,875	1,364	有	有・児童	-	有	4	5	9	2
火～土 9:00～19:00 日 曜 9:00～18:00	284	無	154,269	100,291	-	29,945	222,712	11,221	37,258	52,760	3,990	有	有 児童・書架整理・修理・装備	8	有	4	4	8	2
平日 10:00～18:00 土日 9:00～17:00	288	無	43,727	32,577	11,078	2,601	33,400	444	8,465	7,705	1,036	有	有・児童	16	-	-	-	-	-

(2) 図書館同種施設

(令和2年3月31日現在)

市町村名	番号	館名	開館時間	休館日	開館年	職員数 (司書及び 司書補数)	蔵書冊数 単位:冊	貸出冊数 (個人貸出) 単位:冊	入館者数 単位:人
姫島村	1	姫島村中央公民館図書室	8:30-17:15	年末年始	S46	1	9,471	3,010	1,977
竹田市	2	荻駅交流館	10:00-18:00	土、日、祝祭日	H27	1	8,345	1,306	4,513
玖珠町	3	玖珠町わらべの館	9:00-17:00	月曜日 月曜日が休日の場合は火曜日 12月28日～1月4日	S59	6	75,650	35,006	9,979

(3) 公民館

(令和2年3月31日現在)

市町村名	番号	市町村 毎番号	公民館の名称	本館・ 分館の 種別○ (中央館・ 基幹館・ 地区館の 種別)	施設の状況			建築 年度	建築 の 構造	補助 金の 内 訳	補助 金額 (千円)	HPや FB等 情報 発信 の有無
					専用 併用 の別	併用の場合 の施設名	建物延 面積 (㎡)					
中津市	1	1	中津市南部公民館	本(地)	専用		591.26	H8	木	県	5,375	
	2	2	中津市北部公民館	本(地)	専用		571.69	H5	木	県	5,500	
	3	3	中津市豊田公民館	本(地)	専用		644.83	H5	木			
	4	4	中津市小楠コミュニティセンター	本(地)	専用		699.30	H25	木	県	59,113	
	5	5	中津市鶴居コミュニティセンター	本(地)	専用		640.99	S54	木	国(文科)	7,000	
	6	6	中津市大幡コミュニティセンター	本(地)	専用		694.77	S53	木	国(文科)	5,000	
	7	7	中津市如水公民館	本(地)	専用		667.39	H27	木	県	61,060	
	8	8	中津市三保交流センター	本(地)	専用		585.67	H19	木	国(国交)	114,240	
	9	9	中津市和田公民館	本(地)	専用		365.42	S63	木	国(経産)	4,500	
	10	10	中津市今津コミュニティセンター	本(地)	専用		638.67	H27	木	県	104,177	
	11	11	中津市沖代公民館	本(地)	専用		614.78	H4	木			
	12	12	中津市三光公民館	本(地)	併用	三光図書館	1306	S55	筋	国(文科)	43,000	
	13	13	中津市本耶馬溪公民館	本(地)	併用	本耶馬溪図書館	1204	S61	筋	国(農水) 県	102,179	
	14	14	中津市樋田地区公民館	分	専用		269	S33	木			
	15	15	中津市上津地区公民館	分	専用		150.49	S31	木			
	16	16	中津市屋形地区公民館	分	専用		451.71	S30	木			
	17	17	中津市東谷地区公民館	分	専用		116.34	H15	木			
	18	18	中津市西谷地区公民館	分	専用		1454.50	S39	木			
	19	19	中津市耶馬溪公民館 (サニーホール)	本(地)	併用	耶馬溪図書館	1767.00	S48	骨	国(農水)	1,540	
	20	20	中津市城井地区公民館	分	専用		416	H3	筋			
	21	21	中津市津民地区公民館	分	専用		409	H6	筋	国(文科)	3,100	
	22	22	中津市山移地区公民館	分	専用		343	S52	筋	国(文科)	930	
	23	23	中津市深耶馬地区公民館	分	専用		252	S49	筋			
	24	24	中津市下郷地区公民館	分	専用		430	S59	骨	国(文科)	1,700	
	25	25	中津市山国公民館	本(地)	併用	コアやまくに	6246.23	H8	筋	県	754,900	
豊後高田市	26	1	豊後高田市中央公民館	本(中)	専用		2074.10	S61	筋	国(文科)	61,500	○
	27	2	豊後高田市河内公民館	本(地)	専用		220	H元	木			○
	28	3	豊後高田市東都甲公民館	本(地)	専用		402.86	S52	木	国(文科)	5,000	○
	29	4	豊後高田市西都甲公民館	本(地)	専用		311	S53	木			○
	30	5	豊後高田市草地公民館	本(地)	専用		380	H11	木			○
	31	6	豊後高田市呉崎公民館	本(地)	専用		385	S53	木	国(文科)	7,000	○
	32	7	豊後高田市田染公民館	本(地)	専用		440	S54	木	国(文科)	9,000	○
	33	8	豊後高田市水崎公民館	本(地)	専用		428	H7	木			○

市町村名	番号	市町村毎番号	公民館の名称	本館・分館の種別○ (中央館・基幹館・地区館の種別)	施設の状況			建築年度	建築の構造	補助金の内訳	補助金額 (千円)	HPやFB等 情報発信の有無
					専用併用の別	併用の場合の施設名	建物延面積 (㎡)					
豊後高田市	34	9	豊後高田市真玉公民館	本(地)	併用	市役所庁舎	1119.00	S62	筋	国(文科)	39,000	○
	35	10	豊後高田市臼野公民館	本(地)	専用		264.48	H 2	木			○
	36	11	豊後高田市上真玉公民館	本(地)	専用		237.00	S60	木			○
	37	12	豊後高田市香々地公民館	本(地)	併用	市役所庁舎 保健センター	2554.54	S62	筋	国(文科)	74,000	○
	38	13	豊後高田市三浦公民館	本(地)	専用		270.00	S54	骨	その他	19,000	○
	39	14	豊後高田市三重公民館	本(地)	専用		678.00	S39	筋			○
宇佐市	40	1	駅川公民館	本(地)	併用	宇佐文化会館、駅館分館	387	H16	筋			
	41	2	駅館分館	分	併用	駅川公民館	387	H16	筋			
	42	3	豊川分館	分	併用	小学校	797	S61	筋			
	43	4	西馬城分館	分	併用	小学校	796	S63	筋			
	44	5	四日市公民館	本(基)	併用	四日市コミュニティセンター、四日市分館	1,127	H15	骨			
	45	6	四日市分館	分	併用	四日市公民館	1,127	H15	骨			
	46	7	麻生分館	分	併用	小学校	796	H 3	骨			
	47	8	横山分館	分	併用	小学校	660	S57	筋			
	48	9	長峰分館	分	併用	小学校	544	S56	筋			
	49	10	天津分館	分	併用	小学校	480	H26	筋	国(文科)	123,183	
	50	11	糸口分館	分	併用	小学校	559	S55	筋			
	51	12	高家分館	分	併用	小学校	699	S58	筋			
	52	13	八幡分館	分	併用	小学校	488	S50	骨			
	53	14	長洲公民館	本(地)	併用	長洲分館	809	S46	筋	国(文科)	2,000	
	54	15	長洲分館	分	併用	長洲公民館	809	S46	筋			
	55	16	柳ヶ浦分館	分	併用	小学校	922	H 6	骨			
	56	17	和間分館	分	併用	小学校	555	S43	骨			
	57	18	宇佐公民館	本(地)	併用	宇佐分館	580	H 2	筋	国(文科)	27,000	
	58	19	宇佐分館	分	併用	宇佐公民館	580	H 2	筋	国(文科)	27,000	
	59	20	封戸分館	分	併用	小学校	795	S62	筋			
	60	21	北馬城分館	分	併用	小学校	513	S45	骨			
	61	22	院内中央公民館	本(中)	併用	院内支所、図書館分館	2,207	H25	筋			
	62	23	両川地区公民館	本(地)	専用		380	S61	筋	国(文科)	14,000	
	63	24	高並地区公民館	本(地)	併用	共同利用施設	300	S57	筋	国(農水)	35,000	
	64	25	院内地区公民館	本(地)	併用	コミュニティセンター	320	S58	筋	国(防衛)	30,900	
	65	26	南院内地区公民館	本(地)	併用	コミュニティセンター	317	S56	筋	国(防衛)	29,200	
	66	27	南院内地区公民館温見分館	分	専用		174	S32	木			
	67	28	東院内地区公民館	本(地)	併用	コミュニティセンター	376	H 2	木	国(防衛)	14,000	
	68	29	安心院中央公民館	本(中)	併用	安心院地区公民館	1,402	S47	筋	国(文科)	6,000	
	69	30	安心院地区公民館	本(地)	併用	安心院中央公民館	1,402	S47	筋	国(文科)	6,000	
	70	31	深見地区公民館	本(地)	併用	コミュニティセンター	375	H元	筋	国(防衛)	31,200	
	71	32	津房地区公民館	本(地)	専用		375	H 2	筋	国(文科)	16,000	
	72	33	佐田地区公民館	本(地)	専用		348	S63	筋	国(文科)	14,000	

市町村名	番号	市町村毎番号	公民館の名称	本館・分館の種別○ (中央館・基幹館・地区館の種別)	施設の状況			建築年度	建築の構造	補助金の内訳	補助金額 (千円)	HPやFB等 情報発信の有無
					専用 併用の別	併用の場合 の施設名	建物延面積 (㎡)					
別府市	73	1	別府市中央公民館	本(中)	専用		1,770	S24	筋			
	74	2	別府市北部地区公民館	本(地)	専用		991.5	S55	筋	国(文科)	26,000	
	75	3	別府市西部地区公民館	本(地)	専用		532	S58	筋	国(文科)	21,000	
	76	4	別府市中部地区公民館	本(地)	専用		560	S61	筋	国(文科)	20,000	
	77	5	別府市南部地区公民館	本(地)	専用		836	H 2	筋	国(文科)	38,000	
	78	6	別府市朝日大平山地区公民館	本(地)	専用		617	H 3	筋	国(文科)	25,000	
	79	7	別府市東山地区公民館	本(地)	併用	東山小中学校	1,427	H10	木			
杵築市	80	1	杵築市中央公民館	本(中)	併用	杵築市山香中央公民館 杵築市中地区公民館	1,022	H21	筋	国(国交)	50,000	○
	81	2	杵築市杵築中央公民館	本(基)	併用	杵築市杵築地区公民館 きつき生涯学習館	2,349.6	H15	筋	県	3,100	○
	82	3	杵築市山香中央公民館	本(基)	併用	杵築市中央公民館 杵築市中地区公民館	1,022	H21	筋	国(国交)	50,000	○
	83	4	杵築市大田中央公民館	本(基)	併用	大田山村開発センター	2,131	S54	筋	国(国庫) 県	80,296	○
	84	5	杵築市杵築地区公民館	本(地)	併用	杵築市杵築中央公民館 きつき生涯学習館	2,349.6	H15	筋	県	3,100	
	85	6	杵築市東地区公民館	本(地)	専用		504	H 5	骨	国(文科)	24,000	
	86	7	杵築市大内地区公民館	本(地)	専用		408	H 7	骨	国(文科)	29,000	
	87	8	杵築市八坂地区公民館	本(地)	専用		461	H29	骨			
	88	9	杵築市北杵築地区公民館	本(地)	専用		400	H元	骨			
	89	10	杵築市奈狩江地区公民館	本(地)	専用		500	H 6	骨	国(文科)	29,000	
	90	11	杵築市東山香地区公民館	本(地)	専用		288	S54	筋			
	91	12	杵築市中地区公民館	本(地)	併用	杵築市中央公民館 杵築市山香中央公民館	1,022	H21	筋	国(国交)	50,000	○
	92	13	杵築市立石地区公民館	本(地)	専用		432	H23	筋	国(総務)	24,200	○
	93	14	杵築市山浦地区公民館	本(地)	専用		294	S55	筋	国(農水)	22,261	○
	94	15	杵築市上地区公民館	本(地)	専用		277	S52	筋	国(防衛)		○
国東市	95	1	国東市国東中央公民館	本(中)	併用	総合文化センター 国東地区公民館	1402.3	H13	筋	その他 国(農水)		
	96	2	国東市武蔵中央公民館	本(中)	併用	武蔵東地区公民館	2658	S44	筋	国(文科)	2,500	
	97	3	国東市安岐中央公民館	本(中)	併用	西安岐地区公民館	705.25	S41	筋	国(文科) 県	42,500	
	98	4	国東市竹田津地区公民館	分	併用	竹田津農村環境改善センター	951.74	H 5	筋	国(農水) 県		
	99	5	国東市伊美地区公民館	分	併用	国見生涯学習センター	2734	H12	筋	国(文科)		
	100	6	国東市熊毛地区公民館	分	併用	熊毛農村環境改善センター	726	S62	筋	国(農水) 県		
	101	7	国東市来浦地区公民館	分	併用	来浦活性化センター	598	H10	筋	国(農水) 県	16,197	
	102	8	国東市富来地区公民館	分	併用	行政区公民館	213.54	S59	木	その他	1,000	
	103	9	国東市上国崎地区公民館	分	専用		217.8	H 5	木	その他	16,200	
	104	10	国東市豊崎地区公民館	分	専用		212	S54	木	国(農水) 県	13,200	
	105	11	国東市国東地区公民館	分	併用	国東中央公民館	1402.3	H13	筋	その他 国(農水)		
	106	12	国東市旭日地区公民館	分	専用		212.8	H 2	木	国(農水) 県	14,603	
	107	13	国東市武蔵西地区公民館	分	専用		431	S56	筋	国(文科)	14,000	
	108	14	国東市武蔵東地区公民館	分	併用	武蔵中央公民館	2658	S44	筋	国(文科)	2,500	
	109	15	国東市西武蔵地区公民館	分	併用	市役所出張所	299	H 7	木	その他		
	110	16	国東市朝来地区公民館	分	併用	市役所出張所 朝来高齢者・女性等活動促進施設	275.75	H13	木	国(農水) 県		
	111	17	国東市西安岐地区公民館	分	併用	安岐中央公民館	705.25	S41	筋	国(文科)	42,500	
	112	18	国東市安岐地区公民館	分	専用		808	S50	筋	国(農水)	36,105	
	113	19	国東市南安岐地区公民館	分	専用		562	S55	筋	国(文科)	21,000	

市町村名	番号	市町村毎番号	公民館の名称	本館・分館の種別○ (中央館・基幹館・地区館の種別)	施設の状況			建築年度	建築の構造	補助金の内訳	補助金額 (千円)	HPやFB等 情報発信の有無
					専用 併用の別	併用の場合 の施設名	建物延面積 (㎡)					
姫島村	114	1	姫島中央公民館	本(中)	専用		447.53	H2	木			
	115	2	姫島中央公民館分館	分	併用	教育委員会庁舎	120	S41	筋			
日出町	116	1	日出町中央公民館	本(中)	併用	日出町日出地区公民館	2443.16	S50	筋	国(文科)	76,200	
	117	2	日出町豊岡地区公民館	分	専用		809.23	S55	筋	国(文科)	27,000	
	118	3	日出町日出地区公民館	分	専用	日出町中央公民館			筋			
	119	4	日出町藤原地区公民館	分	専用		384.67	S48	筋	国(文科)	3,500	
	120	5	日出町川崎地区公民館	分	専用		388.48	S49	筋	国(文科)	5,400	
	121	6	日出町大神地区公民館	分	専用	農業就業改善センター	891.84	S51	筋			
	122	7	日出町南端地区公民館	分	専用		340.42	S61	筋	国(文科)	12,000	
大分市	123	1	大分市大分中央公民館	本(地)	併用	大分市男女共同参画センター	2888	S61	筋	国(文科)	100,000	○
	124	2	大分市大分西部公民館	本(地)	専用		2880	H 5	筋	国(文科)	150,000	○
	125	3	大分市大分南部公民館	本(地)	専用		3476.37	H 4	筋	国(文科)	95,000	○
	126	4	大分市南大分公民館	本(地)	専用		3087.69	S63	筋	国(文科)	64,000	○
	127	5	大分市大分東部公民館	本(地)	専用		2808.03	H29増築	木	国(農水) 県	91,417	○
	128	6	大分市明治明野公民館	本(地)	専用		213223.00	S63	筋	国(文科)	64,000	○
	129	7	大分市鶴崎公民館	本(地)	専用		2102	S47	筋	国(文科)	9,200	○
	130	8	大分市大南公民館	本(地)	専用		1542	S55	筋	国(文科)	50,000	○
	131	9	大分市植田公民館	本(地)	専用		2100	S53	筋	国(文科)	50,000	○
	132	10	大分市坂ノ市公民館	本(地)	専用		1751	S58	筋	国(文科)	64,000	○
	133	11	大分市大在公民館	本(地)	専用		2306	S59	筋	国(文科)	82,000	○
	134	12	大分市佐賀関公民館	本(地)	併用	子育て支援課	1450	H20	筋			○
	135	13	大分市野津原公民館	本(地)	専用		1974.28	S52	筋	国(文科)	38,000	○
臼杵市	136	1	臼杵市中央公民館	本(中)	併用	公会堂	2816	S54	筋	国(文科)	67,000	
	137	2	臼杵市野津中央公民館	本(中)	併用	臼杵図書館野津分館	2473.50	S60	筋			
	138	3	臼杵市海辺地区公民館	本(地)	併用	連絡事務所	211.4	S50	木			
	139	4	臼杵市下北地区公民館	本(地)	併用	連絡事務所	108	S51	木			
	140	5	臼杵市佐志生地区公民館	本(地)	併用	連絡事務所	108	S53	木			
	141	6	臼杵市南野津地区公民館	本(地)	専用		450	H 5	木	国(文科)	40,000	
	142	7	臼杵市田野地区公民館	本(地)	専用		450	H 6	骨	国(文科)	31,000	
津久井市	143	1	津久見市公民館	本(中)	専用		757.65	S52	筋	国(文科)	19,700	
由布市	144	1	由布市湯布院公民館	本(地)	併用	図書館	1008.75	S47	筋	国(文科)	80,000	○
	145	2	由布市挾間公民館	本(地)	併用	図書館・健康センター	8439	H12	筋	県	46,000	○
	146	3	由布市庄内公民館	本(地)	併用	図書館	1564	H30	筋			○
	147	4	由布市湯平地区公民館	本(地)	専用		550	S48	筋	その他	6,000	○
	148	5	由布市川西地区公民館	本(地)	専用		660	H 8	筋	国(農水)	226,832	○

市町村名	番号	市町村毎番号	公民館の名称	本館・分館の種別○ (中央館・基幹館・地区館の種別)	施設の状況			建築年度	建築の構造	補助金の内訳	補助金額 (千円)	HPやFB等 情報発信の有無
					専用	併用の場合 の施設名	建物延面積 (㎡)					
佐伯市	149	1	佐伯市鶴岡地区公民館	本(地)	専用		624.54	H 2	筋			
	150	2	佐伯市八幡地区公民館	本(地)	専用		633.57	H28	筋			
	151	3	佐伯市大入島地区公民館	本(地)	専用		862	H元	筋	国(国交)県	60,050	
	152	4	佐伯市西上浦地区公民館	本(地)	専用		340	S57	筋	国(文科)	14,000	
	153	5	佐伯市木立地区公民館	本(地)	専用		340	S56	筋	国(文科)	14,000	
	154	6	佐伯市下堅田地区公民館	本(地)	専用		469.63	H13	筋			
	155	7	佐伯市青山地区公民館	本(地)	専用		227.61	S53	筋	国(農水)県	11,452	
	156	8	佐伯市上堅田地区公民館	本(地)	専用		424	S54	筋	国(文科)	13,000	
	157	9	佐伯市佐伯地区公民館	本(地)	専用		444	H12	筋			
	158	10	佐伯市渡町台地区公民館	本(地)	専用		679	H16	筋			
	159	11	佐伯市佐伯東地区公民館	本(地)	専用		718.15	H24	筋	国(国交)	217,881	
	160	12	佐伯市上浦地区公民館	本(地)	専用		1223	S59	筋	国(文科)	61,000	
	161	13	佐伯市弥生地区公民館	本(地)	専用		981	S47	筋	国(文科)	4,000	
	162	14	床木分館	分	専用		561	S55	筋	国(文科)	15,000	
	163	15	切畑分館	分	専用		144	H 6	木			
	164	16	佐伯市本匠地区公民館	本(地)	専用		1144	S58	筋			
	165	17	佐伯市本匠西地区公民館	本(地)	専用		774	S46	筋	国(文科)	3,600	
	166	18	佐伯市宇目地区公民館	本(地)	専用		1881	H15	筋			
	167	19	佐伯市直川地区公民館	本(地)	専用		1188	S57	筋	国(農水)	90,918	
	168	20	赤木分館	分	専用		210	S53	木	国(農水)	8,743	
	169	21	仁田原分館	分	専用		246	H 6	木			
	170	22	横川分館	分	専用		229	S63	木	国(文科)	16,000	
	171	23	上直見分館	分	専用		215	S52	木	国(農水)	9,910	
	172	24	下直見分館	分	専用		227	S51	木	国(農水)	9,360	
	173	25	佐伯市鶴見地区公民館	本(地)	専用		3401	S53	筋			
	174	26	吹分館	分	専用		274	S49	筋			
	175	27	地松浦分館	分	専用		451	S53	筋			
	176	28	沖松浦分館	分	専用		345	H16	筋			
	177	29	有明分館	分	専用		160	S50	筋			
	178	30	羽出分館	分	専用		232	S48	筋			
	179	31	中越分館	分	専用		242	S49	筋			
	180	32	丹賀分館	分	専用		198	H 4	筋	国(農水)		
	181	33	地下分館	分	専用		149	S50	筋			
	182	34	田の浦分館	分	専用		332	S49	筋			
	183	35	佐伯市米水津地区公民館	本(地)	専用		1660	S56	筋			
	184	36	佐伯市蒲江地区公民館	本(地)	専用		3528	S62	筋	国(文科)	104,000	
	185	37	佐伯市河内地区公民館	本(地)	併用	佐伯市役所蒲江振興局下入津出張所	734	S53	筋	国(文科)	11,000	
	186	38	佐伯市西浦地区公民館	本(地)	併用	佐伯市役所蒲江振興局西野浦出張所	715	S55	筋	国(文科)	14,000	
	187	39	佐伯市畑野浦地区公民館	本(地)	併用	佐伯市役所蒲江振興局上入津出張所	965	H 8	筋	国(文科)	94,000	
	188	40	佐伯市名護屋地区公民館	本(地)	併用	佐伯市役所蒲江振興局名護屋出張所	514	S54	筋	国(文科)	13,000	
	189	41	佐伯市森崎地区公民館	本(地)	専用		400	S56	筋	国(文科)	17,000	

市町村名	番号	市町村毎番号	公民館の名称	本館・分館の種別○ (中央館・基幹館・地区館の種別)	施設の状況			建築年度	建築の構造	補助金の内訳	補助金額(千円)	HPやFB等情報発信の有無
					専用併用の別	併用の場合の施設名	建物延面積(m ²)					
竹田市	190	1	竹田市中央公民館	本(中)	併用	市役所本庁舎	5605	H6	筋			
	191	2	竹田分館	分	専用		1,191	H22	木			
	192	3	岡本分館	分	専用		1364	S52	筋			
	193	4	明治分館	分	併用	生活改善センター	236	S60	筋	国(農水)		
	194	5	豊岡分館	分	専用		100	S61	木			
	195	6	玉来分館	分	併用	連絡所	748	H23	木			
	196	7	松本分館	分	併用	連絡所	278	H24	木			○
	197	8	入田分館	分	併用	連絡所	221	H23	木			
	198	9	姫岳分館	分	併用	連絡所	2107	S63	筋			
	199	10	宮砥分館	分	併用	連絡所	279	S30	木			
	200	11	菅生分館	分	併用	連絡所生活改善センター	480	H 8	筋	国(農水)		
	201	12	宮城分館	分	併用	連絡所	345	H24	木			○
	202	13	城原地区館	分	併用	連絡所	372	S48	筋	国(文科)	3,000	
	203	14	荻公民館	本(地)	専用		1781	S55	筋	国(文科)	56,000	
	204	15	柏原公民館	分	併用	多目的集会所	589	S60	骨	国(農水)	45,000	
	205	16	久住公民館	本(地)	併用	保健センター	2264	H 2	骨	国(文科)	86,000	
	206	17	都野公民館	分	併用	連絡所農村環境改善センター	553	H 8	骨			
	207	18	白丹公民館	分	併用	連絡所 白丹交流センター	198	H12	骨	国(文科)県	16,411	○
	208	19	直入公民館	本(地)	専用		1899	S57	骨	国(文科)	68,000	
豊後大野市	209	1	豊後大野市中央公民館	本(中)	併用	市役所	2115.00	H25	筋			○
	210	2	豊後大野市清川公民館	本(地)	併用	神楽会館ホール	1909	H21	木			
	211	3	豊後大野市緒方公民館	本(地)	専用		1262	S45	筋	国(文科)	12,000	
	212	4	豊後大野市朝地公民館	本(地)	併用	自然休暇村管理センター	747	S58	筋	国(農水)	28,000	
	213	5	豊後大野市大野公民館	本(地)	専用		1569	S45	筋骨			
	214	6	豊後大野市千歳公民館	本(地)	専用		1254	S50	筋骨	国(文科)	32,500	
	215	7	豊後大野市犬飼公民館	本(地)	専用		1717.00	S54	筋骨	国(文科)	49,000	
日田市	216	1	日田市中央公民館	本(中)	併用	博物館	4369.95	S52	筋			
	217	2	日田市咸宜公民館	本(地)	専用		443.74	H19	木			○
	218	3	日田市桂林公民館	本(地)	専用		433.92	H23	木			○
	219	4	日田市日隈公民館	本(地)	専用		409.95	H 6	木			○
	220	5	日田市若宮公民館	本(地)	専用		462.60	H17	木			○
	221	6	日田市三芳公民館	本(地)	専用		443.86	H28	木	県(林業)	11,726	○
	222	7	日田市高瀬公民館	本(地)	併用	林業センター	441.61	S60	木	国(農水)	31,428	○
	223	8	日田市光岡公民館	本(地)	専用		410.49	S57	骨	国(文科)	14,000	○
	224	9	日田市朝日公民館	本(地)	併用	農村環境改善センター	410.76	S60	骨	国(農水)	9,800	○
	225	10	日田市三花公民館	本(地)	専用		410.89	S58	骨	国(文科)	14,000	○
	226	11	日田市西有田公民館	本(地)	併用	農村環境改善センター	413.00	S57	骨	国(農水)	25,566	○
	227	12	日田市東有田公民館	本(地)	併用	振興センター	429.00	S54	骨	国(文科)	7,000	○
	228	13	日田市小野公民館	本(地)	併用	振興センター	400.87	H21	木			○

市町村名	市町村番号	市町村毎番号	公民館の名称	本館・分館の種別○ (中央館・基幹館・地区館の種別)	施設の状況			建築年度	建築の構造	補助金の内訳	補助金額 (千円)	HPやFB等 情報発信の有無
					専用 併用の別	併用の場合 の施設名	建物延面積 (㎡)					
日田市	229	14	日田市大鶴公民館	本(地)	併用	振興センター	599.64	H26	木	県(林業)	52,160	○
	230	15	日田市夜明公民館	本(地)	併用	振興センター	1382.54	S57	筋			○
	231	16	日田市五和公民館	本(地)	併用	振興センター	471.44	H15	木			○
	232	17	日田市前津江公民館	本(地)	併用	前津江保健センター	204.81	H26	木			○
	233	18	日田市中津江公民館	本(地)	専用	中津江振興局	2687.92	S61	筋			○
	234	19	日田市上津江公民館	本(地)	併用	上津江振興局	35.80	H23	筋			○
	235	20	日田市大山公民館	本(地)	併用	大山文化センター	299.20	S56	筋	国(文科)	2,500	○
	236	21	日田市天瀬公民館	本(地)	専用		1610.72	S47	筋	国(文科)	6,000	○
	237	22	日田市天瀬公民館五馬分館	分	併用	五馬出張所	460.22	S53	筋	国(文科)	11,000	(○)
	238	23	日田市天瀬公民館東溪分館	分	併用	馬原出張所	460.00	S53	筋	国(文科)	11,000	(○)
九重町	239	1	中央公民館	本(中)	併用	九重文化センター	5297.00	H11	骨			
	240	2	東飯田公民館	本(地)	併用	東飯田ふれあい交流センター	566	H30	木	国(防衛)	45,498	
	241	3	野上公民館	本(地)	専用	野上ふれあい交流センター	475	H30	木			
	242	4	飯田公民館	本(地)	併用	飯田地域ふれあい交流センター	379	H22	木	国	80,000	
	243	5	南山田公民館	本(地)	併用	南山田地域ふれあい交流センター	667	H28	木	国(防衛)	63,696	
玖珠町	244	1	中央公民館	本(中)	併用	くすまちメルサンホール	3989	H13	骨	国(防衛)	582,655	○
本館 160館 分館 84館 / 計 244館												

(注) 「補助金の内訳」は、「国(文科)」＝文部科学省からの補助金、「国(国交)」＝国土交通省からの補助金、「国(経産)」＝経済産業省からの補助金、「国(農水)」＝農林水産省からの補助金、「国(防衛)」＝防衛省からの補助金、「国(厚労)」＝厚生労働省からの補助金、「県」＝県費補助金など。
「建築の構造」は、「筋」＝鉄筋、「骨」＝鉄骨、「木」＝木造。

(4) 公民館類似施設

(令和2年3月31日現在)

市町村名	館名	施設の状況		建築年数	建築の構造	補助内金の内訳	補助金額(千円)
		専用併用の別	建物延面積(㎡) (併用の場合の施設名)				
別府市	別府市ふれあい広場・サザンクロス	併用	1,481.86	S62	筋	—	—
	野口ふれあい交流センター	併用	1,319	S34	筋	—	—

※自治公民館は除く。

(5) 生涯学習センター・青少年教育施設・女性教育施設

(令和2年3月31日現在)

館名		設置	設置年 (開館年)	延床面積 (㎡)	職員数 (指導系職員)	主催事業数	利用者数 (R1年度)	建築の構造	補助金の内訳	補助金額 (千円)
生涯学習センター	中津市生涯学習センター	中津市	H25	784.25	5(0)	27	26,008	筋	国(厚労)	5,500
	国東市国見生涯学習センター	国東市	H12	2,734	4(0)	4	5,074	筋	国(文科)	18,072
	日田市生涯学習交流センター	日田市	S62	888	—	—	959	筋	—	—
青少年教育施設	大分県立香々地青少年の家	大分県	S48	7,434	9(4)	—	36,885	筋	国(文科)	40,000
	大分県立九重青少年の家	大分県	S58	7,193	9(4)	25	54,451	筋	国(文科)	1,285
	別府市立少年自然の家「おじか」	別府市	S54	3,563	4	12	8,275	筋	国(文科)	136,532
	大分市立のつはる少年自然の家	大分市	H 6	5,318	4	8	21,256	筋	国(文科)	151,000
	津久見市青少年研修センター	津久見市	H23	164	—	—	—	筋	—	—
	由布市交流体験施設「庄内ゆうゆう館」	由布市	H15	751	—	—	1,094	筋	国(総務)	35,000
	由布市ゆふの丘プラザ	由布市	H17	5,800	—	—	11,364	筋	国(文科)	71,152
	佐伯市蒲江青少年海の家	佐伯市	H10	350	—	—	—	木	—	—
	祖母山麓体験交流施設あ祖母学舎	竹田市	H13	1,617	—	—	—	筋	県	15,800
	わらべの館	玖珠町	S59	530	2	14	3,969	筋	国(国交)	236,232

(注)「補助金の内訳」は、
「国(文科)」＝文部科学省からの補助金、「国(林野)」＝農林水産省林野庁からの補助金、
「国(総務)」＝総務省からの補助金、「国(国交)」＝国土交通省からの補助金、「県」＝県費補助金など。

※教育委員会所管施設を掲載。

(6) 博物館

①登録博物館

(令和2年3月31日現在)

施設の名称	設置者	登録 年度	令和元年度 職員 (学芸員)	施設の状況	主な展示物
大分県立歴史博物館	大分県	S57	12(6)	独立専用 9,207㎡	免ヶ平古墳出土遺物 富貴寺大 堂実物大模型 天福寺奥の院塑 像三尊仏ほか800点
国東市歴史体験学習館	国東市	H14	7(2)	独立専用 1,167.92㎡	安国寺遺跡出土器 民具他1,600点
大分市美術館	大分市	H12	15(6)	独立専用 9,085.00㎡	特別展年数回、常設展 福田平八郎、高山辰雄、 田能村竹田等
中津市歴史博物館	中津市	R1	9	独立専用 2,687㎡	長者屋敷官衙遺跡出土遺物 長谷寺銅像観音立像模型 蘭語訳撰・民具 他400点

②博物館相当施設

(令和2年3月31日現在)

施設の名称	設置者	指定 年度	令和元年度 職員 (学芸員)	施設の状況	主な展示物
大分県立美術館	大分県	H27	24(9)	【敷地面積】 13,517.74㎡ 【建物面積】 16,817.69㎡	近世絵画、日本画、洋画、版 画、彫刻、工芸など約5000点
大分県立先哲史料館	大分県	H7	7(5)	専有面積 1,332㎡	先哲関係史料 館蔵史料(古文書中心)ほか
耶馬溪風物館	中津市	S31	-	独立専用 641㎡	古書、民族資料、考古資料、掛 軸など1,500点
佐伯市歴史資料館	佐伯市	H27	6(2)	独立専用2階建て 延べ床1297.55㎡	江戸時代を中心に、中世から近 代当初の地域の歴史をテーマと し、多くの資料を展示している
竹田市立歴史資料館	竹田市	H19	4	独立専用 898.51㎡	田能村竹田ら豊後文人画、明治以降の日本画など の美術品、岡藩サンチャゴの鐘、滝廉太郎資料等 ①H29年11月から改築のため解体を実施。R2年1月 完成したが新型コロナウイルスのため開館を延 期。R2年度中には開館する予定
日田市立博物館	日田市	H28	2	日田市複合文化施設併設 専用部分 840.87㎡	自然物500点
九重町歴史民俗資料館	九重町	H12	1	専用250㎡ 共用117㎡	遺跡発掘物(土器)等
久留島武彦記念館	玖珠町	H29	1	独立専用 497.58㎡	久留島武彦関係資料
別府市美術館	別府市	S25	1	【敷地面積】 11850.69㎡ 【建物面積】 3327.161㎡	展示物：洋画、日本画、版画、 漫画、彫刻、竹工芸、書、石造 建造物、民俗民芸資料等
日出町歴史資料館 日出町帆足萬里記念館	日出町	H27	2	独立専用 388㎡(延べ床)	原始から近代に至るまでの歴史 資料及び帆足萬里に係る先哲資 料

(7) その他社会教育施設

(令和2年3月31日現在)

No.	市町村名	視聴覚センター・ライブラリー					社会体育施設		文化会館		教育集会所
		設置数	職員数 ()内は 専任 職員数	設置 根拠	搬送車の 有無	利用者数	教育委員会 所管設置数	首長部局 所管設置数	教育委員会 所管設置数	首長部局 所管設置数	設置数
1	中 津 市	-	-	-	-	-	29	-	3	-	3
2	豊後高田市	-	-	-	-	-	6	-	-	-	4
3	宇 佐 市	-	-	-	-	-	-	15	-	3	19
4	別 府 市	別府市視聴覚ライブラリー				95	18	-	2	-	1
		1	2(2)	規則	-						
5	杵 築 市	-	-	-	-	-	28	5	-	-	4
6	国 東 市	国見視聴覚ライブラリー、国東視聴覚ライブラリー、 武蔵視聴覚ライブラリー、安岐視聴覚ライブラリー				不明	29	-	1	-	2
		4	-	条例	-						
7	姫 島 村	-	-	-	-	-	2	-	1	-	-
8	日 出 町	日出町視聴覚ライブラリー				-	9	1	-	-	-
		1	-	条例	-						
9	大 分 市	大分市情報学習センター				39,593	-	54	-	-	4
		1	12(6)	条例	-						
10	臼 杵 市	臼杵市立視聴覚ライブラリー				138	30	-	1	-	1
		1	2	条例	-						
11	津 久 見 市	津久見市視聴覚ライブラリー				18	5	-	1	-	-
		1	3	条例	-						
12	由 布 市	-	-	-	-	-	17	-	-	-	1
13	佐 伯 市	佐伯市視聴覚センター				1,744	87	-	2	-	-
		1	1	条例	-						
14	竹 田 市	竹田視聴覚ライブラリー・荻視聴覚ライブラリー 久住視聴覚ライブラリー・直入視聴覚ライブラリー				-	19	-	-	1	2
		4	7	条例	-						
15	豊後大野市	-	-	-	-	-	17	-	-	2	-
16	日 田 市	-	-	-	-	-	38	-	1	-	2
17	九 重 町	九重文化センター				-	1	-	1	-	-
		1	1	条例	-						
18	玖 珠 町	-	-	-	-	-	4	-	-	-	-
合 計		15	28(8)	-	-	41,588	339	75	13	6	43

6 市町村社会教育費等

(令和2年3月31日)

No.	市町村名	教育費総額(千円)		社会教育費総額(千円)		社会教育活動事業費(千円)	
			総予算に対する割合		教育費総額に対する割合		社会教育費総額に対する割合
1	中 津 市	3,232,377	8.8%	729,111	22.6%	324,556	44.5%
2	豊後高田市	1,173,483	7.8%	200,090	17.1%	151,030	75.5%
3	宇 佐 市	2,383,374	6.8%	725,325	30.4%	386,432	53.3%
4	別 府 市	3,520,293	7.1%	638,141	18.1%	2,920	0.5%
5	杵 築 市	3,530,000	17.6%	621,633	17.6%	277,874	44.7%
6	国 東 市	3,501,722	16.3%	1,355,850	38.7%	942,889	69.5%
7	姫 島 村	183,412	7.7%	46,929	25.6%	24,317	51.8%
8	日 出 町	1,069,207	10.5%	273,565	25.6%	137,125	50.1%
9	大 分 市	14,518,697	8.3%	4,684,003	32.3%	2,540,264	54.2%
10	臼 杵 市	1,402,478	7.5%	460,748	32.9%	212,814	46.2%
11	津久見市	603,153	7.0%	210,531	34.9%	106,936	50.8%
12	由 布 市	1,284,393	8.1%	248,250	19.3%	144,782	58.3%
13	佐 伯 市	4,482,655	8.7%	607,076	13.5%	370,166	61.0%
14	竹 田 市	1,283,622	8.2%	450,233	35.1%	225,961	50.2%
15	豊後大野市	2,136,397	7.3%	349,623	16.4%	82,747	23.7%
16	日 田 市	3,621,360	9.5%	1,685,328	46.5%	1,251,961	74.3%
17	九 重 町	740,424	10.5%	238,383	32.2%	164,629	69.1%
18	玖 珠 町	1,161,140	13.4%	123,243	10.6%	102,588	83.2%
合 計		49,828,187	8.9%	13,648,062	27.4%	7,449,991	54.6%

7 生涯学習・社会教育関係の学級・講座数

(1) 市町村教育委員会が実施した学級・講座数

①総 計

No.	市町村名	学級・講座数		学習内容別学級・講座												受講者数 (人)
		計	うち 17時以降	教養の向上		体育 レクリエーション	家庭 教育 家庭生活	職業知識・ 技術の向上		市民意識・社会連帯意識				その他		
					うち趣味・けいこごと				うち情報教育関係		うち環境教育関係	うち防災教育関係	うち社会福祉関係		うち人権教育関係	
1	中 津 市	112	0	79	32	4	10	1	0	18	0	2	3	6	0	4,022
2	豊後高田市	62	0	53	0	0	3	0	0	6	0	0	0	6	0	2,479
3	宇 佐 市	188	0	176	0	0	8	4	0	0	0	0	0	0	0	1,978
4	別 府 市	376	0	300	54	13	52	5	0	6	0	2	3	0	0	7,855
5	杵 築 市	20	0	1	0	1	2	0	0	16	0	3	0	13	0	2,606
6	国 東 市	105	8	89	56	15	1	0	0	0	0	0	0	0	0	1,102
7	姫 島 村	4	1	2	0	0	2	0	0	0	0	0	0	0	0	384
8	日 出 町	7	3	0	0	0	1	0	0	6	0	0	0	6	0	246
9	大 分 市	299	20	220	7	16	4	40	40	19	0	0	0	0	0	45,381
10	臼 杵 市	33	0	24	0	5	4	0	0	0	0	0	0	0	0	2,017
11	津久見市	16	1	11	0	0	0	0	0	5	0	0	0	5	0	467
12	由 布 市	13	1	0	0	0	4	0	0	9	0	0	0	9	0	785
13	佐 伯 市	80	0	80	5	0	0	0	0	0	0	0	0	0	0	2,265
14	竹 田 市	54	1	24	1	8	3	0	0	19	1	4	1	17	0	2,395
15	豊後大野市	34	3	9	2	0	0	14	4	10	5	1	0	4	1	759
16	日 田 市	4	0	2	0	0	0	0	0	2	0	0	0	2	0	363
17	九 重 町	9	0	0	0	1	0	0	0	8	2	0	1	5	0	262
18	玖 珠 町	5	0	0	0	4	0	0	0	1	0	0	0	1	0	350
合 計		1,421	38	1,070	157	67	94	64	44	125	8	12	8	74	1	75,716

②青少年対象学級・講座

No.	市町村名	学級・講座数		学習内容別学級・講座											受講者数（人）	
		計	うち17時以降	教養の向上		体育レクリエーション	家庭教育家庭生活	職業知識・技術の向上		市民意識・社会連帯意識				その他		
					うち趣味・けいこごと				うち情報教育関係		うち環境教育関係	うち防災教育関係	うち社会福祉関係			うち人権教育関係
1	中 津 市	38	0	32	32	4	1	1	0	0	0	0	0	0	0	2,151
2	豊後高田市	2	0	2	0	0	0	0	0	0	0	0	0	0	0	1,125
3	宇 佐 市	99	0	95	0	0	0	4	0	0	0	0	0	0	0	1,076
4	別 府 市	263	0	249	23	6	6	2	0	0	0	0	0	0	0	3,509
5	杵 築 市	3	0	1	0	1	1	0	0	0	0	0	0	0	0	1,153
6	国 東 市	37	0	35	2	2	0	0	0	0	0	0	0	0	0	452
7	姫 島 村	1	1	1	0	0	0	0	0	0	0	0	0	0	0	28
8	日 出 町	1	0	0	0	0	1	0	0	0	0	0	0	0	0	10
9	大 分 市	123	2	103	0	8	1	0	0	11	0	0	0	0	0	32,535
10	臼 杵 市	23	0	21	0	2	0	0	0	0	0	0	0	0	0	702
11	津久見市	9	0	9	0	0	0	0	0	0	0	0	0	0	0	242
12	由 布 市	4	0	0	0	0	0	0	0	4	0	0	0	4	0	295
13	佐 伯 市	21	0	21	0	0	0	0	0	0	0	0	0	0	0	485
14	竹 田 市	18	0	14	0	3	0	0	0	1	1	0	0	0	0	729
15	豊後大野市	25	3	0	0	0	0	14	4	10	5	1	0	4	1	690
16	日 田 市	1	0	1	0	0	0	0	0	0	0	0	0	0	0	18
17	九 重 町	1	0	0	0	1	0	0	0	0	0	0	0	0	0	30
18	玖 珠 町	4	0	0	0	4	0	0	0	0	0	0	0	0	0	53
合 計		673	6	584	57	31	10	21	4	26	6	1	0	8	1	45,283

③成人一般対象学級・講座

No.	市町村名	学級・講座数		学習内容別学級・講座												受講者数（人）
		計	うち 17時 以降	教養の向上		体育 レク レ ー ション	家庭 教育 家庭 生活	職業知識・ 技術の向上		市民意識・社会連帯意識				そ の 他		
					うち趣 味・けい こごと				うち情報 教育関係		うち環境 教育関係	うち防災 教育関係	うち社会 福祉関係		うち人権 教育関係	
1	中 津 市	18	0	0	0	0	0	0	0	18	0	2	3	6	0	656
2	豊後高田市	60	0	51	0	0	3	0	0	6	0	0	0	6	0	1,354
3	宇 佐 市	79	0	79	0	0	0	0	0	0	0	0	0	0	0	639
4	別 府 市	21	0	0	0	0	21	0	0	0	0	0	0	0	0	592
5	杵 築 市	1	0	0	0	0	1	0	0	0	0	0	0	8	0	350
6	国 東 市	68	8	54	54	13	1	0	0	0	0	0	0	0	0	650
7	姫 島 村	2	0	0	0	0	2	0	0	0	0	0	0	0	0	190
8	日 出 町	6	3	0	0	0	0	0	0	6	0	0	0	0	0	236
9	大 分 市	114	18	67	7	8	3	28	28	8	0	0	0	0	0	9,509
10	臼 杵 市	7	0	0	0	3	4	0	0	0	0	0	0	0	0	220
11	津久見市	5	1	0	0	0	0	0	0	5	0	0	0	0	0	167
12	由 布 市	9	1	0	0	0	4	0	0	5	0	0	0	5	0	490
13	佐 伯 市	3	0	3	0	0	0	0	0	0	0	0	0	0	0	247
14	竹 田 市	13	0	0	0	0	0	0	0	13	0	0	0	13	0	640
15	豊後大野市	9	0	9	2	0	0	0	0	0	0	0	0	0	0	69
16	日 田 市	2	0	0	0	0	0	0	0	2	0	0	0	2	0	177
17	九 重 町	5	0	0	0	0	0	0	0	5	0	0	0	5	0	128
18	玖 珠 町	0	0	0	0	0	0	0	0	0	0	0	0	0	0	0
合 計		422	31	263	63	24	39	28	28	68	0	2	3	45	0	16,314

④女性対象学級・講座

No.	市町村名	学級・講座数		学習内容別学級・講座												受講者数（人）
		計	うち 17時以降	教養の向上		体育 レク レ ー ション	家庭 教育 家庭 生活	職業知識・ 技術の向上		市民意識・社会連帯意識				そ の 他		
					うち趣 味・けい こごと				うち情報 教育関係		うち環境 教育関係	うち防災 教育関係	うち社会 福祉関係		うち人権 教育関係	
1	中 津 市	25	0	25	0	0	0	0	0	0	0	0	0	0	0	588
2	豊後高田市	0	0	0	0	0	0	0	0	0	0	0	0	0	0	0
3	宇 佐 市	0	0	0	0	0	0	0	0	0	0	0	0	0	0	0
4	別 府 市	0	0	0	0	0	0	0	0	0	0	0	0	0	0	0
5	杵 築 市	3	0	0	0	0	0	0	0	3	0	0	0	0	0	95
6	国 東 市	0	0	0	0	0	0	0	0	0	0	0	0	0	0	0
7	姫 島 村	0	0	0	0	0	0	0	0	0	0	0	0	0	0	0
8	日 出 町	0	0	0	0	0	0	0	0	0	0	0	0	0	0	0
9	大 分 市	12	0	0	0	0	0	12	12	0	0	0	0	0	0	319
10	臼 杵 市	0	0	0	0	0	0	0	0	0	0	0	0	0	0	0
11	津久見市	0	0	0	0	0	0	0	0	0	0	0	0	0	0	0
12	由 布 市	0	0	0	0	0	0	0	0	0	0	0	0	0	0	0
13	佐 伯 市	0	0	0	0	0	0	0	0	0	0	0	0	0	0	0
14	竹 田 市	3	1	0	0	0	3	0	0	0	0	0	0	0	0	210
15	豊後大野市	0	0	0	0	0	0	0	0	0	0	0	0	0	0	0
16	日 田 市	0	0	0	0	0	0	0	0	0	0	0	0	0	0	0
17	九 重 町	3	0	0	0	0	0	0	0	3	2	0	1	0	0	104
18	玖 珠 町	1	0	0	0	0	0	0	0	1	0	0	0	0	0	297
合 計		47	1	25	0	0	3	12	12	7	2	0	1	0	0	1,613

⑤高齢者対象学級・講座

No.	市町村名	学級・講座数		学習内容別学級・講座											受講者数（人）	
		計	うち 17時 以降	教養の向上		体育 レク レ ー ション	家庭 教育 家庭 生活	職業知識・ 技術の向上		市民意識・社会連帯意識				そ の 他		
				うち趣 味・けい こごと				うち情報 教育関係		うち環境 教育関係	うち防災 教育関係	うち社会 福祉関係	うち人権 教育関係			
1	中 津 市	22	0	22	0	0	0	0	0	0	0	0	0	0	0	544
2	豊後高田市	0	0	0	0	0	0	0	0	0	0	0	0	0	0	0
3	宇 佐 市	0	0	0	0	0	0	0	0	0	0	0	0	0	0	0
4	別 府 市	60	0	33	19	5	16	1	0	5	0	2	3	0	0	2,607
5	杵 築 市	0	0	0	0	0	0	0	0	0	0	0	0	0	0	0
6	国 東 市	0	0	0	0	0	0	0	0	0	0	0	0	0	0	0
7	姫 島 村	1	0	1	0	0	0	0	0	0	0	0	0	0	0	166
8	日 出 町	0	0	0	0	0	0	0	0	0	0	0	0	0	0	0
9	大 分 市	9	0	9	0	0	0	0	0	0	0	0	0	0	0	83
10	臼 杵 市	3	0	3	0	0	0	0	0	0	0	0	0	0	0	1,095
11	津久見市	2	0	2	0	0	0	0	0	0	0	0	0	0	0	58
12	由 布 市	0	0	0	0	0	0	0	0	0	0	0	0	0	0	0
13	佐 伯 市	0	0	0	0	0	0	0	0	0	0	0	0	0	0	0
14	竹 田 市	20	0	10	1	5	0	0	0	5	0	4	1	4	0	816
15	豊後大野市	0	0	0	0	0	0	0	0	0	0	0	0	0	0	0
16	日 田 市	1	0	1	0	0	0	0	0	0	0	0	0	0	0	168
17	九 重 町	0	0	0	0	0	0	0	0	0	0	0	0	0	0	0
18	玖 珠 町	0	0	0	0	0	0	0	0	0	0	0	0	0	0	0
合 計		118	0	81	20	10	16	1	0	10	0	6	4	4	0	5,537

⑥その他の学級・講座

No.	市町村名	学級・講座数		学習内容別学級・講座												受講者数（人）
		計	うち 17時以降	教養の向上		体育 レクリエーション	家庭 教育 家庭 生活	職業知識・ 技術の向上		市民意識・社会連帯意識				その他		
					うち趣味・けいこごと				うち情報教育関係		うち環境教育関係	うち防災教育関係	うち社会福祉関係		うち人権教育関係	
1	中 津 市	9	0	0	0	0	9	0	0	0	0	0	0	0	0	83
2	豊後高田市	0	0	0	0	0	0	0	0	0	0	0	0	0	0	0
3	宇 佐 市	10	0	2	0	0	8	0	0	0	0	0	0	0	0	263
4	別 府 市	32	0	18	12	2	9	2	0	1	0	0	0	0	0	1,147
5	杵 築 市	13	0	0	0	0	0	0	0	13	0	0	0	13	0	1,008
6	国 東 市	0	0	0	0	0	0	0	0	0	0	0	0	0	0	0
7	姫 島 村	0	0	0	0	0	0	0	0	0	0	0	0	0	0	0
8	日 出 町	0	0	0	0	0	0	0	0	0	0	0	0	0	0	0
9	大 分 市	41	0	41	0	0	0	0	0	0	0	0	0	0	0	2,935
10	臼 杵 市	0	0	0	0	0	0	0	0	0	0	0	0	0	0	0
11	津久見市	0	0	0	0	0	0	0	0	0	0	0	0	0	0	0
12	由 布 市	0	0	0	0	0	0	0	0	0	0	0	0	0	0	0
13	佐 伯 市	56	0	56	0	0	0	0	0	0	0	0	0	0	0	1,533
14	竹 田 市	0	0	0	0	0	0	0	0	0	0	0	0	0	0	0
15	豊後大野市	0	0	0	0	0	0	0	0	0	0	0	0	0	0	0
16	日 田 市	0	0	0	0	0	0	0	0	0	0	0	0	0	0	0
17	九 重 町	0	0	0	0	0	0	0	0	0	0	0	0	0	0	0
18	玖 珠 町	0	0	0	0	0	0	0	0	0	0	0	0	0	0	0
合 計		161	0	117	12	2	26	2	0	14	0	0	0	13	0	6,969

⑦家庭教育学級の数

No.	市町村名	家庭教育 学級数
1	中 津 市	9
2	豊後高田市	3
3	宇 佐 市	0
4	別 府 市	21
5	杵 築 市	0
6	国 東 市	1
7	姫 島 村	2
8	日 出 町	0
9	大 分 市	0
10	臼 杵 市	3
11	津 久 見 市	0
12	由 布 市	4
13	佐 伯 市	27
14	竹 田 市	2
15	豊後大野市	0
16	日 田 市	0
17	九 重 町	0
18	玖 珠 町	0
合 計		72

⑧学級・講座の開設場所(市町村合計：教育委員会＋公民館)

No.	市町村名	学級・講座等の開設場所				
		公民館	他の社会 教育施設	小学校 中学校	その他	計
1	中 津 市	95	0	1	16	112
2	豊後高田市	11	0	0	0	11
3	宇 佐 市	2	0	2	184	188
4	別 府 市	66	0	192	4	262
5	杵 築 市	4	8	6	2	20
6	国 東 市	68	2	32	3	105
7	姫 島 村	0	1	3	0	4
8	日 出 町	6	1	0	0	7
9	大 分 市	32	209	38	21	300
10	臼 杵 市	14	1	15	3	33
11	津 久 見 市	4	7	5	0	16
12	由 布 市	9	0	3	1	13
13	佐 伯 市	4	34	16	26	80
14	竹 田 市	12	19	2	21	54
15	豊後大野市	3	0	10	13	26
16	日 田 市	3	1	0	0	4
17	九 重 町	0	0	1	8	9
18	玖 珠 町	1	4	0	0	5
合 計		334	287	326	302	1,249

(2) 市町村教育委員会が実施した指導者研修・諸集会の開催状況

No.	市町村名	指導者研修								諸集会					
		行政職員対象 (社会教育主事等)		施設職員対象 (公民館主事等)		有志指導者対象 (民間団体等の指導者)		計		計		うち家庭教育関係		うち人権教育関係	
		件数	参加数 (人)	件数	参加数 (人)	件数	参加数 (人)	件数	参加数 (人)	件数	参加数 (人)	件数	参加数 (人)	件数	参加数 (人)
1	中 津 市	0	0	0	0	0	0	0	0	6	300	0	0	6	300
2	豊後高田市	0	0	0	0	1	210	1	210	1	170	0	0	0	0
3	宇 佐 市	0	0	0	0	1	15	1	15	2	172	2	172	0	0
4	別 府 市	0	0	4	33	0	0	4	33	31	948	25	764	6	184
5	杵 築 市	0	0	0	0	0	0	0	0	1	907	0	0	0	0
6	国 東 市	0	0	0	0	0	0	0	0	1	200	0	0	1	200
7	姫 島 村	0	0	0	0	0	0	0	0	0	0	0	0	0	0
8	日 出 町	0	0	0	0	0	0	0	0	27	1,190	0	0	3	520
9	大 分 市	0	0	3	55	45	586	48	641	12	36,122	3	17,745	2	9,432
10	臼 杵 市	4	56	0	0	0	0	4	56	18	4,495	1	85	10	2,870
11	津 久 見 市	0	0	0	0	0	0	0	0	0	0	0	0	0	0
12	由 布 市	0	0	0	0	2	22	2	22	2	1,300	0	0	0	0
13	佐 伯 市	1	68	0	0	0	0	1	68	1	156	0	0	1	156
14	竹 田 市	0	0	0	0	0	0	0	0	1	278	0	0	1	278
15	豊後大野市	0	0	0	0	0	0	0	0	5	17,125	1	264	1	530
16	日 田 市	0	0	0	0	0	0	0	0	2	235	1	85	1	150
17	九 重 町	0	0	0	0	0	0	0	0	0	0	0	0	0	0
18	玖 珠 町	0	0	0	0	0	0	0	0	2	800	0	0	2	800
合 計		5	124	7	88	49	833	61	1,045	112	64,398	33	19,115	34	15,420

(3) 公民館が実施した学級・講座数

①総 計

No.	市町村名	学級・講座数		学習内容別学級・講座													受講者数（人）
		計	うち 17時 以降	教養の向上		体育 レクリエ ーション	家庭 教育 家庭 生活	職業知識・ 技術の向上		市民意識・社会連帯意識					そ の 他		
					うち趣 味・けい こごと				うち情報 教育関係		うち環境 教育関係	うち防災 教育関係	うち社会 福祉関係	うち人権 教育関係		うち地域 課題関係	
1	中 津 市	62	0	26	21	9	15	0	0	12	0	0	0	0	12	0	10,142
2	豊後高田市	60	0	60	0	0	0	0	0	0	0	0	0	0	0	0	936
3	宇 佐 市	61	0	60	0	0	1	0	0	0	0	0	0	0	0	0	2,168
4	別 府 市	76	0	50	33	10	16	0	0	0	0	0	0	0	0	0	5,263
5	杵 築 市	64	9	38	14	8	10	0	0	0	0	0	0	0	0	8	1,554
6	国 東 市	177	36	164	63	13	0	0	0	0	0	0	0	0	0	0	16,805
7	姫 島 村	3	2	3	3	0	0	0	0	0	0	0	0	0	0	0	42
8	日 出 町	64	3	31	3	15	9	0	0	9	0	0	9	0	0	0	3,032
9	大 分 市	452	8	149	31	58	97	51	45	89	2	1	2	32	7	8	60,276
10	臼 杵 市	30	13	25	10	0	5	0	0	0	0	0	0	0	0	0	622
11	津久見市	7	0	7	6	0	0	0	0	0	0	0	0	0	0	0	227
12	由 布 市	49	0	26	17	7	5	0	0	6	0	1	0	0	3	5	1,065
13	佐 伯 市	320	0	289	209	19	4	0	0	8	0	0	1	0	0	0	7,992
14	竹 田 市	66	0	44	0	13	0	0	0	6	0	1	0	2	0	3	770
15	豊後大野市	556	30	457	3	17	16	5	0	56	3	3	1	47	3	5	3,542
16	日 田 市	676	196	291	179	110	101	20	14	132	14	17	17	64	26	22	17,654
17	九 重 町	119	12	49	44	5	10	2	0	15	10	0	3	1	1	38	5,585
18	玖 珠 町	16	1	10	4	0	0	6	0	0	0	0	0	0	0	0	4,595
合 計		2,858	310	1,779	640	284	289	84	59	333	29	23	33	146	52	89	142,270

②青少年対象学級・講座

No.	市町村名	学級・講座数		学習内容別学級・講座													受講者数（人）
		計	うち 17時 以降	教養の向上		体育 レクリエ ーション	家庭 教育 家庭 生活	職業知識・ 技術の向上		市民意識・社会連帯意識					そ の 他		
				うち趣 味・けい こごと				うち情報 教育関係		うち環境 教育関係	うち防災 教育関係	うち社会 福祉関係	うち人権 教育関係	うち地域 課題関係			
1	中 津 市	8	0	4	2	1	3	0	0	0	0	0	0	0	0	0	690
2	豊後高田市	15	0	15	0	0	0	0	0	0	0	0	0	0	0	0	241
3	宇 佐 市	2	0	2	0	0	0	0	0	0	0	0	0	0	0	0	38
4	別 府 市	33	0	26	21	5	2	0	0	0	0	0	0	0	0	0	1,540
5	杵 築 市	12	2	7	1	1	0	0	0	0	0	0	0	0	0	4	430
6	国 東 市	64	17	54	35	10	0	0	0	0	0	0	0	0	0	0	4,034
7	姫 島 村	0	0	0	0	0	0	0	0	0	0	0	0	0	0	0	0
8	日 出 町	34	0	25	0	9	0	0	0	0	0	0	0	0	0	0	1,929
9	大 分 市	147	4	79	21	21	11	0	0	30	2	0	0	4	1	6	15,562
10	臼 杵 市	0	0	0	0	0	0	0	0	0	0	0	0	0	0	0	0
11	津久見市	0	0	0	0	0	0	0	0	0	0	0	0	0	0	0	0
12	由 布 市	16	0	8	4	0	1	0	0	3	0	0	0	0	3	4	163
13	佐 伯 市	27	0	24	3	1	2	0	0	0	0	0	0	0	0	0	481
14	竹 田 市	4	0	4	0	0	0	0	0	0	0	0	0	0	0	0	32
15	豊後大野市	422	1	397	0	11	4	5	0	3	3	0	0	0	0	2	981
16	日 田 市	109	18	52	15	22	16	2	0	10	6	2	0	3	0	7	2,182
17	九 重 町	19	0	8	6	4	5	0	0	1	1	0	0	0	0	1	1,064
18	玖 珠 町	6	1	0	0	0	0	6	0	0	0	0	0	0	0	0	3,365
合 計		918	43	705	108	85	44	13	0	47	12	2	0	7	4	24	32,732

③成人一般対象学級・講座

No.	市町村名	学級・講座数		学習内容別学級・講座													受講者数（人）
		計	うち 17時以降	教養の向上		体育 レクリエーション	家庭 教育 家庭生活	職業知識・ 技術の向上		市民意識・社会連帯意識					その他		
				うち趣味・けいこごと				うち情報 教育関係		うち環境 教育関係	うち防災 教育関係	うち社会 福祉関係	うち人権 教育関係	うち地域 課題関係			
1	中 津 市	25	0	13	12	1	6	0	0	5	0	0	0	0	5	0	3,535
2	豊後高田市	20	0	20	0	0	0	0	0	0	0	0	0	0	0	0	308
3	宇 佐 市	25	0	25	0	0	0	0	0	0	0	0	0	0	0	0	334
4	別 府 市	28	0	21	12	5	2	0	0	0	0	0	0	0	0	0	3,232
5	杵 築 市	15	4	13	5	2	0	0	0	0	0	0	0	0	0	0	138
6	国 東 市	29	4	28	22	1	0	0	0	0	0	0	0	0	0	0	4,189
7	姫 島 村	3	2	3	3	0	0	0	0	0	0	0	0	0	0	0	42
8	日 出 町	21	3	6	3	6	9	0	0	0	0	0	0	0	0	0	648
9	大 分 市	208	2	50	10	13	46	47	41	50	0	1	1	28	6	2	22,323
10	臼 杵 市	25	13	20	7	0	5	0	0	0	0	0	0	0	0	0	428
11	津久見市	4	0	4	4	0	0	0	0	0	0	0	0	0	0	0	52
12	由 布 市	25	0	10	8	7	4	0	0	3	0	1	0	0	0	1	299
13	佐 伯 市	232	0	206	189	17	1	0	0	8	0	0	1	0	0	0	2,645
14	竹 田 市	36	0	28	0	4	0	0	0	4	0	1	0	2	0	0	446
15	豊後大野市	64	29	21	0	0	0	0	0	43	0	3	0	40	0	0	780
16	日 田 市	354	125	176	142	66	43	16	14	49	6	6	2	27	9	4	4,947
17	九 重 町	20	3	9	7	0	4	0	0	2	1	0	0	0	1	5	1,079
18	玖 珠 町	6	0	6	4	0	0	0	0	0	0	0	0	0	0	0	620
合 計		1,140	185	659	428	122	120	63	55	164	7	12	4	97	21	12	46,045

④女性対象学級・講座

No.	市町村名	学級・講座数		学習内容別学級・講座													受講者数（人）
		計	うち 17時以降	教養の向上		体育 レクリエーション	家庭教育 家庭生活	職業知識・ 技術の向上		市民意識・社会連帯意識					その他		
				うち趣味・けいこごと				うち情報 教育関係		うち環境 教育関係	うち防災 教育関係	うち社会 福祉関係	うち人権 教育関係	うち地域 課題関係			
1	中 津 市	0	0	0	0	0	0	0	0	0	0	0	0	0	0	0	0
2	豊後高田市	5	0	5	0	0	0	0	0	0	0	0	0	0	0	0	40
3	宇 佐 市	17	0	17	0	0	0	0	0	0	0	0	0	0	0	0	417
4	別 府 市	0	0	0	0	0	0	0	0	0	0	0	0	0	0	0	0
5	杵 築 市	9	1	6	5	2	0	0	0	0	0	0	0	0	0	1	288
6	国 東 市	4	3	4	0	0	0	0	0	0	0	0	0	0	0	0	514
7	姫 島 村	0	0	0	0	0	0	0	0	0	0	0	0	0	0	0	0
8	日 出 町	0	0	0	0	0	0	0	0	0	0	0	0	0	0	0	0
9	大 分 市	35	2	11	0	11	11	0	0	2	0	0	0	0	0	0	3,881
10	臼 杵 市	2	0	2	1	0	0	0	0	0	0	0	0	0	0	0	85
11	津久見市	2	0	2	2	0	0	0	0	0	0	0	0	0	0	0	24
12	由 布 市	0	0	0	0	0	0	0	0	0	0	0	0	0	0	0	0
13	佐 伯 市	22	0	20	13	1	1	0	0	0	0	0	0	0	0	0	303
14	竹 田 市	16	0	12	0	4	0	0	0	0	0	0	0	0	0	0	128
15	豊後大野市	30	0	20	0	3	0	0	0	5	0	0	1	3	1	2	352
16	日 田 市	34	23	22	10	3	2	2	0	4	0	1	0	4	1	1	573
17	九 重 町	12	2	10	10	0	0	0	0	0	0	0	0	0	0	2	1,185
18	玖 珠 町	0	0	0	0	0	0	0	0	0	0	0	0	0	0	0	0
合 計		188	31	131	41	24	14	2	0	11	0	1	1	7	2	6	7,790

⑤高齢者対象学級・講座

No.	市町村名	学級・講座数		学習内容別学級・講座													受講者数（人）
		計	うち 17時以降	教養の向上		体育 レクリエーション	家庭 教育 家庭生活	職業知識・ 技術の向上		市民意識・社会連帯意識					その他		
				うち趣味・けいこごと				うち情報 教育関係		うち環境 教育関係	うち防災 教育関係	うち社会 福祉関係	うち人権 教育関係	うち地域 課題関係			
1	中 津 市	7	0	2	1	0	0	0	0	5	0	0	0	0	5	0	554
2	豊後高田市	20	0	20	0	0	0	0	0	0	0	0	0	0	0	0	347
3	宇 佐 市	16	0	16	0	0	0	0	0	0	0	0	0	0	0	0	1,365
4	別 府 市	1	0	1	0	0	0	0	0	0	0	0	0	0	0	0	213
5	杵 築 市	15	0	10	1	3	0	0	0	0	0	0	0	0	0	2	357
6	国 東 市	16	0	14	6	2	0	0	0	0	0	0	0	0	0	0	1,200
7	姫 島 村	0	0	0	0	0	0	0	0	0	0	0	0	0	0	0	0
8	日 出 町	9	0	0	0	0	0	0	0	9	0	0	0	0	0	0	455
9	大 分 市	18	0	5	0	8	0	4	4	1	0	0	0	0	0	0	3,561
10	臼 杵 市	3	0	3	2	0	0	0	0	0	0	0	0	0	0	0	109
11	津久見市	1	0	1	0	0	0	0	0	0	0	0	0	0	0	0	151
12	由 布 市	8	0	8	5	0	0	0	0	0	0	0	0	0	0	0	603
13	佐 伯 市	26	0	26	4	0	0	0	0	0	0	0	0	0	0	0	1,179
14	竹 田 市	5	0	0	0	5	0	0	0	0	0	0	0	0	0	0	52
15	豊後大野市	28	0	19	3	3	0	0	0	5	0	0	0	4	2	1	1,127
16	日 田 市	73	1	32	8	10	12	0	0	17	1	5	15	6	1	2	2,569
17	九 重 町	18	4	16	15	1	1	0	0	0	0	0	0	0	0	0	877
18	玖 珠 町	4	0	4	0	0	0	0	0	0	0	0	0	0	0	0	610
合 計		268	5	177	45	32	13	4	4	37	1	5	15	10	8	5	15,329

⑥その他の学級・講座

No.	市町村名	学級・講座数		学習内容別学級・講座													受講者数（人）
		計	うち 17時 以降	教養の向上		体育 レクリエ ーション	家庭 教育 家庭 生活	職業知識・ 技術の向上		市民意識・社会連帯意識					そ の 他		
				うち趣 味・けい こごと				うち情報 教育関係		うち環境 教育関係	うち防災 教育関係	うち社会 福祉関係	うち人権 教育関係	うち地域 課題関係			
1	中 津 市	22	0	7	6	7	6	0	0	2	0	0	0	0	2	0	5,363
2	豊後高田市	0	0	0	0	0	0	0	0	0	0	0	0	0	0	0	0
3	宇 佐 市	1	0	0	0	0	1	0	0	0	0	0	0	0	0	0	14
4	別 府 市	14	0	2	0	0	12	0	0	0	0	0	0	0	0	0	278
5	杵 築 市	13	2	2	2	0	10	0	0	0	0	0	0	0	0	1	341
6	国 東 市	64	12	64	0	0	0	0	0	0	0	0	0	0	0	0	6,868
7	姫 島 村	0	0	0	0	0	0	0	0	0	0	0	0	0	0	0	0
8	日 出 町	0	0	0	0	0	0	0	0	0	0	0	0	0	0	0	0
9	大 分 市	44	0	4	0	5	29	0	0	6	0	0	1	0	0	0	14,949
10	臼 杵 市	0	0	0	0	0	0	0	0	0	0	0	0	0	0	0	0
11	津久見市	0	0	0	0	0	0	0	0	0	0	0	0	0	0	0	0
12	由 布 市	0	0	0	0	0	0	0	0	0	0	0	0	0	0	0	0
13	佐 伯 市	13	0	13	0	0	0	0	0	0	0	0	0	0	0	0	3,384
14	竹 田 市	5	0	0	0	0	0	0	0	2	0	0	0	0	0	3	112
15	豊後大野市	12	0	0	0	0	12	0	0	0	0	0	0	0	0	0	302
16	日 田 市	106	29	9	4	9	28	0	0	52	1	3	0	24	15	8	7,383
17	九 重 町	50	3	6	6	0	0	2	0	12	8	0	3	1	0	30	1,380
18	玖 珠 町	0	0	0	0	0	0	0	0	0	0	0	0	0	0	0	0
合 計		344	46	107	18	21	98	2	0	74	9	3	4	25	17	42	40,374

(4) 公民館が実施した諸集会の開催状況

⑦家庭教育学級の数

No.	市町村名	家庭教育学級数
1	中津市	0
2	豊後高田市	0
3	宇佐市	0
4	別府市	0
5	杵築市	0
6	国東市	0
7	姫島村	0
8	日出町	9
9	大分市	24
10	臼杵市	0
11	津久見市	0
12	由布市	5
13	佐伯市	0
14	竹田市	0
15	豊後大野市	12
16	日田市	23
17	九重町	1
18	玖珠町	0
合 計		74

No.	市町村名	諸集会										計	
		講演会・講習会・実習会						体育事業		文化事業			
		計		うち家庭教育関係		うち人権教育関係							
		件数	参加数 (人)	件数	参加数 (人)	件数	参加数 (人)	件数	参加数 (人)	件数	参加数 (人)	件数	参加数 (人)
1	中 津 市	1	32	0	0	0	0	2	285	0	0	3	317
2	豊後高田市	16	3,150	2	505	3	930	0	0	24	9,080	40	12,230
3	宇 佐 市	0	0	0	0	0	0	7	1,232	3	350	10	1,582
4	別 府 市	24	1,272	18	564	6	708	2	90	4	4,885	30	6,247
5	杵 築 市	0	0	0	0	0	0	0	0	1	150	1	150
6	国 東 市	8	1,002	0	0	8	1,002	1	180	3	1,230	12	2,412
7	姫 島 村	0	0	0	0	0	0	0	0	0	0	0	0
8	日 出 町	16	1,292	2	30	4	430	20	6,810	6	4,970	42	13,072
9	大 分 市	136	16,611	31	2,951	32	4,337	4	325	6	1,986	146	18,922
10	臼 杵 市	7	983	4	597	3	386	9	977	8	2,595	24	4,555
11	津 久 見 市	5	217	5	217	0	0	0	0	0	0	5	217
12	由 布 市	0	0	0	0	0	0	6	564	4	1,220	10	1,784
13	佐 伯 市	9	462	0	0	8	383	0	0	13	3,384	22	3,846
14	竹 田 市	0	0	0	0	0	0	0	0	0	0	0	0
15	豊後大野市	25	835	6	26	19	809	3	409	5	502	33	1,746
16	日 田 市	148	6,420	21	2,228	115	3,022	13	852	36	9,592	197	16,864
17	九 重 町	4	120	0	0	4	120	0	0	14	2,300	18	2,420
18	玖 珠 町	8	1,097	0	0	8	1,097	0	0	4	1,597	12	2,694
合 計		407	33,493	89	7,118	210	13,224	67	11,724	131	43,841	605	89,058

8 人権教育に関する学級・講座数

(令和2年3月31日現在)

No.		実施 総回数	連 続 講 座 の 有 無	特 設 講 座 の 有 無									総参加者 数(人)
					部 落 差 別 問 題	女 性	子 ど も	高 齢 者	障 が い 者	外 国 人	医 療	様 々 な 人 権	
1	中 津 市	77	2	11	0	0	9	0	11	44	0	17	1,583
2	豊後高田市	13	1	1	5	0	1	2	1	1	0	3	425
3	宇 佐 市	319	0	0	95	28	130	35	10	2	0	19	4,210
4	別 府 市	27	4	5	5	2	7	1	2	7	1	2	1,364
5	杵 築 市	118	0	0	105	0	0	0	0	0	0	13	1,556
6	国 東 市	34	1	0	24	1	4	3	2	1	1	5	4,055
7	姫 島 村	4	0	0	0	0	2	2	0	0	0	0	403
8	日 出 町	13	0	0	3	2	0	0	1	0	2	5	1,010
9	大 分 市	121	13	0	54	7	8	3	12	3	2	32	5,301
10	臼 杵 市	34	4	4	7	1	2	0	2	11	0	11	930
11	津久見市	5	0	0	2	0	1	0	1	0	1	0	397
12	由 布 市	12	1	1	4	0	1	1	1	1	0	2	765
13	佐 伯 市	26	0	5	4	2	2	3	2	1	1	4	1,236
14	竹 田 市	39	2	0	15	1	3	3	4	0	0	13	1,902
15	豊後大野市	55	7	7	24	10	9	12	7	8	0	9	1,928
16	日 田 市	201	1	0	16	5	6	22	18	3	3	133	5,708
17	九 重 町	9	2	4	7	0	0	0	0	0	0	2	898
18	玖 珠 町	12	1	1	7	1	2	0	1	0	0	1	1,169
合計		1,119	39	39	377	60	187	87	75	82	11	271	34,840

9 外国人に対する学級・講座等の実施状況

(令和2年3月31日現在)

市町村	学級・講座・集会名	主催者	主な実施場所	講師	実施総回	受講者		年間のべ人数(人)	主な内容
中津市	日本語教室	公民館	如水 コミュニティ センター	日本語教室 きらきら 中津クラス 代表 高岡 正朋 他13名	20	ベトナム	成人	394	技能実習生で来ている人たちを対象に、日本語能力試験が受けられるように対策や指導を行う。
						タイ	成人		
						インドネシア	成人		
						ミャンマー	成人		
						中国	成人		
	日本語教室	公民館	豊田 公民館	日本語教室 あいことば 代表 山本 裕子 他8名	10	中国	就学前	189	日本で生活をしている人たちに、日本語が読み書きできるように指導をする。また、生活の上で困っていることがあれば相談を受ける。
						中国	学生		
						中国	成人		
						ベトナム	就学前		
						ベトナム	学生		
ベトナム						成人			
日田市	日田市日本語 教室	民間団体	日田市 中央公民館	教職員08 ボランティ ア	26	タイ	成人	755	テキストを活用した少人数での個別学習。日常生活に必要な言葉や方言での表現の理解深める。聞き取り学習や漢字の学習。日本文化、日田市の観光行事への参加体験や交流活動を行う。
						ミャンマー	成人		
						ベトナム	成人		
						中国	成人		
						フィリピン	成人		
						カンボジア	成人		
計					56	-	計	1338	-

10 社会教育関係団体

(令和2年3月31日現在)

No.	市町村名	青少年団体		成人団体		女性団体		その他の団体		合 計	
		団体数	会員数	団体数	会員数	団体数	会員数	団体数	会員数	団体数	会員数
1	中 津 市	1	1,300	1	1,000	5	1,200	6	11,000	13	14,500
2	豊後高田市	1	926	1	1,627	0	0	11	2,297	13	4,850
3	宇 佐 市	1	2,004	1	3,728	1	251	2	612	5	6,595
4	別 府 市	1	390	1	6,634	1	466	0	0	3	7,490
5	杵 築 市	2	307	1	1,278	1	104	0	0	4	1,689
6	国 東 市	42	885	2	96	3	217	7	754	54	1,952
7	姫 島 村	1	33	1	102	1	375	2	235	5	745
8	日 出 町	2	2,832	2	2,240	1	105	5	2,398	10	7,575
9	大 分 市	8	3,569	4	34,308	2	293	2	171	16	38,341
10	臼 杵 市	3	793	2	2,671	2	123	3	1,475	10	5,062
11	津久見市	4	995	4	1,102	1	24	5	1,335	14	3,456
12	由 布 市	2	1,559	1	2,250	1	1,002	1	170	5	4,981
13	佐 伯 市	4	6,527	3	4,521	4	554	3	101	14	11,703
14	竹 田 市	1	231	2	1,321	1	48	6	1,275	10	2,875
15	豊後大野市	1	38	1	2,066	1	70	11	1,644	14	3,818
16	日 田 市	0	0	1	233	1	45	0	0	2	278
17	九 重 町	2	95	2	400	1	280	4	930	9	1,705
18	玖 珠 町	3	399	2	2,716	0	0	4	763	9	3,878
合 計		79	22,883	32	68,293	27	5,157	72	25,160	210	121,493

11 高等学校・大学等開放講座の状況

(1) 県立高等学校開放講座

No.	実施学校名	講 座 名	実施場所	実施期間	実施 時間数	受講 者数
1	三重総合 高等学校	園芸教室	三重総合高校 園芸教室・農場	7/6・8/4・9/7 10/19・11/16	2時間 ×5回	延べ100人

(2) 私立高等学校開放講座

No.	実施学校名	講 座 名	実施場所	実施期間	実施 時間数	受講 者数
1	日本文理大学 附属高等学校	学校の特色は？ (大分県私学フェスタ2018)	J:COMホルトホール大分	8/3	6時間	2500人程
		オープンスクール	校内	7/28・29 10/27	4時間 ×3回	680人
		体育大会	校内グラウンド	9/28	6時間	250人
		文化祭	校内 体育館	10/26	6時間	100人
2	昭和学園 高等学校	体験入学	校内・体育館	8/20～8/23	各4時間	486人
		オープンスクール	校内・体育館	9/3～9/5	各6時間	34人
		体育発表会	日田市陸上競技場	9/27	4時間	202人
		学園祭	校内・体育館	11/3・11/4	6時間	1383人
		ウォーキング&スロージョギング教室	体育館・屋外	10/19	2時間	231人
3	竹田南高校	大分県私学フェスタ2019	J:COMホルトホール大分	8/8	6時間	2000人
		オープンスクール (体験)	校内	8/31	6時間	80人
		南高祭 (文化祭)	校内	9/21	6時間	100人
		南高祭 (体育祭)	校内	9/22	6時間	100人
		オープンスクール (見学・体験)	校内	11/2	6時間	60人

(3) 高等専門学校開放講座

No.	実施学校名	講 座 名	実施場所	実施期間	実施 時間数	受講 者数
1	大分工業 高等専門学校	ブラックホール入門！	大分工業高等専門学校 総合研究棟2階 レクチャーホール	8/9	1時間	49人
		実験を通して学ぶ光の性質 ～光の不思議な世界をのぞいて体験～	大分工業高等専門学校 総合研究棟3階 総合電子実験室	8/10	3時間	9人
		GPS時計を作ろう	大分工業高等専門学校 電気工作室	8/20	4時間	14人
		おしゃれインテリア照明を作ろう	大分工業高等専門学校 電気工作室	8/21	5時間	15人
		LEDで光る看板を作ろう	大分工業高等専門学校 電気工作室	8/22	3.5時間	10人
		身近な水環境をしらべてみよう！	大分工業高等専門学校 専攻科棟1階 環境・インキュベーション実験室	8/23	5時間	8人
		画像処理を学びましょう	大分工業高等専門学校 総合情報センター 情報融合実験室	9/16	4.5時間	9人
		はやぶさ2とリュウグウ	大分工業高等専門学校 専攻科棟4階 アカデミックホール	11/9	1.5時間	17人
		大分高専入試対策 数学科編	大分工業高等専門学校 総合研究棟2階レクチャーホール 専攻科棟4階 アカデミックホール	12/15	4.5時間	76人

(4) 大学・短期大学開放講座

No.	実施学校名	講 座 名	実施場所	実施期間	実施 時間数	受講 者数
1	大分大学	自分の声を「調べ」にするための4つのレッスン (第1期)	学内	4/23～6/4	1時間15分 ×4回	12人
		禁煙について考える	J:COMホルトホール大分	6/2	1時間10分	24人
		自分の声を「調べ」にするための4つのレッスン (第2期)	学内	6/18～7/30	1時間15分 ×4回	9人
		数寄屋袋をつくりましょう！	学内	6/23	5時間	11人
		第2回プログラミング教育研修会	学内	7/26	3時間	33人
		プログラミング教室	学内	8/10	1.5時間 (午前・午後各1回)	27人
		夏休み子どもチャレンジinアミュプラザおおいた 理科や算数を使って親子で遊ぼう	アミュプラザおおいた	8月10日	1.5時間 (午前・午後各1回)	9人
		夏休み子どもチャレンジinアミュプラザおおいた プログラミング教室	アミュプラザおおいた	8月11日	1.5時間 (午前・午後各1回)	21人
		理科や算数を使って親子で遊ぼう	学内	7/6～8/24 (7日間)	2時間	13人
		将棋講座	学内	8/19～8/23 (5日間)	3時間×1回 2.5時間×1回 2時間×3回	47人
		電磁技術が世の中を変える？！	J:COMホルトホール大分	8/9	1時間 ×2回	21人
		自分の声をもっと好きになる自分の声探しの旅 (第1期)	学内	9/9～10/29 (5日間)	1.5時間 ×5回	10人
		生活と健康に関わるメカトロニクス技術	学内	10/19～10/20	1時間15分 ×4回	32人
		変動する国際政治・経済情勢を読み解く視点	J:COMホルトホール大分	9/26～10/31 (6日間)	1時間20分 ×6回	31人
		自分の声を「調べ」にするための4つのレッスン (第3期)	学内	11/12～12/17 (5日間)	1.5時間 ×5回	10人
		豊の国学 中央講座 リレー講演会	J:COMホルトホール大分	11/23	40分×7回	46人
		第3回プログラミング教育研修会	学内	11/30	2.5時間	52人
		プログラミング教室 (夏休み講座の落選者向け)	学内	12/8	1.5時間 (午前・午後各1回)	27人
		自分の声をもっと好きになる自分の声探しの旅 (第2期)	学内	1/21～3/17 (5日間)	1.5時間 ×5回	9人
		第4回プログラミング教育研修会 (竹田市)	竹田市総合文化ホールグ ランツたけた	1/28	2.5時間	25人
		豊の国学 分野別講座「第1回」	J:COMホルトホール大分	2/8	1.5時間 ×2回	30人
		豊の国学 分野別講座「第2回」	J:COMホルトホール大分	2/9	1.5時間	24人
		豊の国学 分野別講座「第3回」	J:COMホルトホール大分	2/15	1.5時間 ×2回	17人
		基礎中国語 I	学内	4/8～7/26 (15回)	1.5時間 ×15回	0人
		英語ゼミナールE: 英語運用力養成訓練I	学内	4/8～7/26 (13回)	1.5時間 ×13回	4人
		古典文学講読	学内	4/8～7/26 (15回)	1.5時間 ×15回	7人
		TOEFL英語 I	学内	4/8～7/26 (15回)	1.5時間 ×15回	6人
		政治経済学 I	学内	4/8～7/26 (15回)	1.5時間 ×15回	3人
		臨床心理学概論	学内	4/8～7/26 (15回)	1.5時間 ×15回	3人
		経営史	学内	4/8～7/26 (15回)	1.5時間 ×15回	1人
		経済統計を読む	学内	4/8～7/26 (15回)	1.5時間 ×15回	2人
		電気化学	学内	4/8～7/26 (15回)	1.5時間 ×15回	0人

No.	実施学校名	講 座 名	実施場所	実施期間	実施 時間数	受講 者数
1	大分大学	解剖学	学内	4/8～7/26 (15回)	1.5時間 ×15回	1人
		解剖学実習	学内	4/8～7/26 (18回)	1.5時間 ×18回	0人
		企業論	学内	4/8～7/26 (15回)	1.5時間 ×15回	0人
		スポーツと健康づくりの科学	学内	4/8～7/26 (6回)	1.5時間 ×6回	3人
		学習ボランティア入門	学内	4/8～7/26 (15回)	1.5時間 ×15回	0人
		産業・組織心理学Ⅰ	学内	4/8～7/26 (15回)	1.5時間 ×15回	4人
		スポーツと生活	学内	4/8～7/26 (15回)	1.5時間 ×15回	0人
		応用中国語Ⅰ	学内	4/8～7/26 (15回)	1.5時間 ×15回	3人
		子どもにとっての福祉とは： 社会的養護と家族支援	学内	4/8～7/26 (15回)	1.5時間 ×15回	7人
		電力エネルギー工学	学内	4/8～7/26 (12回)	1.5時間 ×12回	1人
		福祉テクノロジー入門	学内	4/8～7/26 (15回)	1.5時間 ×15回	0人
		文化人類学	学内	4/8～7/26 (15回)	1.5時間 ×15回	1人
		老年看護学概論	学内	4/8～7/26 (8回)	1.5時間 ×8回	3人
		アカデミック・ライティング入門	学内	4/8～7/26 (15回)	1.5時間 ×15回	0人
		大分美術史概論	学内	4/8～7/26 (15回)	1.5時間 ×15回	2人
		コミュニケーション入門Ⅰ	学内	4/8～7/26 (15回)	1.5時間 ×15回	0人
		地生態学	学内	4/8～7/26 (15回)	1.5時間 ×15回	7人
		化学2	学内	4/8～7/26 (15回)	1.5時間 ×15回	1人
		研究開発マネジメント論Ⅰ	学内	4/8～7/26 (15回)	1.5時間 ×15回	2人
		異文化間コミュニケーション論	学内	4/8～7/26 (15回)	1.5時間 ×15回	1人
		社会科学方法論入門	学内	4/8～7/26 (15回)	1.5時間 ×15回	1人
		EUの政治経済	学内	4/8～7/26 (15回)	1.5時間 ×15回	4人
		小学校英語演習	学内	4/8～7/26 (15回)	1.5時間 ×13回	5人
		ベンチャー起業論	学内	4/8～7/26 (15回)	1.5時間 ×15回	2人
		基礎経営論Ⅰ	学内	4/8～7/26 (15回)	1.5時間 ×15回	0人
		共生社会論	学内	4/8～7/26 (14回)	1.5時間 ×14回	3人
		制度の経済学Ⅰ	学内	4/8～7/26 (15回)	1.5時間 ×15回	2人
		生命観の変遷	学内	4/8～7/26 (12回)	1.5時間 ×12回	1人
		創造的思考法	学内	4/8～7/26 (15回)	1.5時間 ×15回	1人
		大学開放論 —社会人の学びと大学生の学び—	学内	4/8～7/26 (15回)	1.5時間 ×15回	2人
		保育学基礎論	学内	4/8～7/26 (15回)	1.5時間 ×15回	1人
		社会政策	学内	4/8～7/26 (15回)	1.5時間 ×15回	1人
		都市経営論Ⅰ	学内	4/8～7/26 (15回)	1.5時間 ×15回	0人

No.	実施学校名	講 座 名	実施場所	実施期間	実施 時間数	受講 者数
1	大分大学	労働関係法Ⅰ	学内	4/8～7/26 (15回)	1.5時間 ×15回	1人
		現代国際関係論	学内	4/8～7/26 (15回)	1.5時間 ×15回	2人
		システムL S I 設計特別講義	学内	4/8～7/26 (15回)	1.5時間 ×15回	3人
		技術革新論	学内	4/8～7/26 (15回)	1.5時間 ×15回	2人
		M O T 特論Ⅲ	学内	4/8～7/26 (15回)	1.5時間 ×15回	0人
		国際健康コンシェルジュ養成講座	学内	4/8～7/26 (8回)	1.5時間 ×8回	4人
		基礎中国語Ⅱ	学内	10/1～1/31 (15回)	1.5時間 ×15回	0人
		英語ゼミナールF－英語運用訓練Ⅱ	学内	10/1～1/31 (14回)	1.5時間 ×14回	10人
		アジア文化論	学内	10/1～1/31 (15回)	1.5時間 ×15回	6人
		シネマで学ぶ健康と家族・社会の明日	学内	10/1～1/31 (15回)	1.5時間 ×15回	3人
		化学史	学内	10/1～1/31 (10回)	1.5時間 ×10回	1人
		前近代日本の国家と社会	学内	10/1～1/31 (15回)	1.5時間 ×15回	4人
		小学校外国語活動指導法	学内	10/1～1/31 (14回)	1.5時間 ×14回	0人
		政治経済学Ⅱ	学内	10/1～1/31 (15回)	1.5時間 ×15回	3人
		臨床心理学実践論	学内	10/1～1/31 (15回)	1.5時間 ×15回	3人
		医療情報学	学内	10/1～1/31 (13回)	1.5時間 ×13回	1人
		カラダの見方・考え方	学内	10/1～1/31 (15回)	1.5時間 ×15回	7人
		身近な物理学	学内	10/1～1/31 (15回)	1.5時間 ×15回	1人
		労使関係論	学内	10/1～1/31 (15回)	1.5時間 ×15回	0人
		海流とその研究	学内	10/1～1/31 (15回)	1.5時間 ×15回	3人
		産業・組織心理学Ⅱ	学内	10/1～1/31 (15回)	1.5時間 ×15回	3人
		応用中国語Ⅱ	学内	10/1～1/31 (15回)	1.5時間 ×15回	3人
		地域における仕事と社会	学内	10/1～1/31 (15回)	1.5時間 ×15回	1人
		インストラクショナルデザイン入門	学内	10/1～1/31 (15回)	1.5時間 ×15回	2人
		コミュニケーション入門Ⅱ	学内	10/1～1/31 (15回)	1.5時間 ×15回	1人
		多文化共生論	学内	10/1～1/31 (15回)	1.5時間 ×15回	1人
		日本語学Ⅰ	学内	10/1～1/31 (15回)	1.5時間 ×15回	3人
		ユニバーサルデザインと人にやさしい社会	学内	10/1～1/31 (15回)	1.5時間 ×15回	3人
		グローバル化と政治経済	学内	10/1～1/31 (15回)	1.5時間 ×15回	3人
		小学校英語演習	学内	10/1～1/31 (14回)	1.5時間 ×14回	5人
		ベンチャー実践論	学内	10/1～1/31 (15回)	1.5時間 ×15回	2人
		プラズマ工学	学内	10/1～1/31 (12回)	1.5時間 ×12回	0人
		制度の経済学Ⅱ	学内	10/1～1/31 (15回)	1.5時間 ×15回	0人

No.	実施学校名	講 座 名	実施場所	実施期間	実施 時間数	受講 者数
1	大分大学	分子分光学	学内	10/1～1/31 (15回)	1.5時間 ×15回	0人
		イノベーション学説史	学内	10/1～1/31 (15回)	1.5時間 ×15回	1
		医療倫理学Ⅱ	学内	10/1～1/31 (12回)	1.5時間 ×12回	1人
		基礎経営論Ⅱ	学内	10/1～1/31 (15回)	1.5時間 ×15回	1人
		都市経営論Ⅱ	学内	10/1～1/31 (15回)	1.5時間 ×15回	0人
		労働関係法Ⅱ	学内	10/1～1/31 (15回)	1.5時間 ×15回	1人
		健康心理学（健康・医療心理学A）	学内	10/1～1/31 (15回)	1.5時間 ×15回	6人
		人事システム論Ⅱ	学内	10/1～1/31 (15回)	1.5時間 ×15回	0人
		数値解析	学内	10/1～1/31 (15回)	1.5時間 ×15回	1人
		知的財産入門	学内	10/1～1/31 (8回)	1.5時間 ×8回	2人
		T O E F L 英語Ⅱ	学内	10/1～1/31 (15回)	1.5時間 ×15回	5人
2	大分県立 看護科学大学	人生100歳を住み慣れた地域で健康にくらすために ー地域包括ケアのしくみを知ろうー	J:COMホルトホール大分	9/14	4時間	100人
		第21回看護国際フォーラム	別府ビーコンプラザ 国際会議場	10/26	4.5時間	150人
		総合人間学「大分トリニータを通して地域の未来を考える」	学内	9/6	1.5時間	130人
		総合人間学「『働く』と『幸せ』のツナギ方 ～男女共同参画とワーク・ライフ・バランス～	学内	9/13	1.5時間	130人
		総合人間学 「いま地球は病気です～地球温暖化と異常気象～」	学内	9/20	1.5時間	130人
		総合人間学 「かけがえのない命のことを伝えたい」	学内	9/27	1.5時間	300人
		総合人間学 「みんなのSST（ソーシャル・スキル・トレーニ ング）」	学内	10/4	1.5時間	130人
		総合人間学「県議会の仕組みと役割」	学内	10/11	1.5時間	130人
		総合人間学 「ひとりぼっちを作らない地域を～性的少数者（LGB T）当事者として～」	学内	10/18	1.5時間	130人
		総合人間学 「病気とともによく生きることを支えるエコシステムの構 築ー看護の役割ー」	学内	10/25	1.5時間	130人
3	大分県立 農業大学校	2019年度大分農大GAP公開講座	学内	11/20～1/17	1.5時間 ×7回	20人/1回
4	大分県立芸術 文化短期大学	オーケストラⅠ・Ⅱ	学内	4/10～7/30 9/24～1/18	1.5時間 ×10回/期	3人
		吹奏楽A	学内	4/10～7/30	1.5時間 ×10回	1人
		重唱Ⅰ	学内	4/10～7/30	1.5時間 ×10回	1人
		指揮法	学内	4/10～7/30	1.5時間 ×10回	2人
		西洋文化史特論	学内	4/10～7/30	1.5時間 ×10回	6人
		大分の観光と文化	学内	4/10～7/30	1.5時間 ×10回	12人
		ヨーロッパの歴史	学内	4/10～7/30	1.5時間 ×10回	11人
		現代社会論	学内	4/10～7/30	1.5時間 ×10回	1人
		メディアリテラシー	学内	4/10～7/30	1.5時間 ×10回	2人
		産業・組織心理学	学内	4/10～7/30	1.5時間 ×10回	3人
		初級ピアノ講座	学内	通年	30分	320人

No.	実施学校名	講 座 名	実施場所	実施期間	実施 時間数	受講 者数
4	大分県立芸術文化短期大学	中級・上級ピアノ講座	学内	通年	45分	31人
		声楽個人レッスン	学内	通年	45分	538人
		声楽グループレッスン	学内	通年	1.5時間	181人
		発声法講座（ボイストレーニング）	学内	通年	45分	370人
		オペラ講座	学内	4/17～8/31 10/9～2/8	80分×9回 ／期	264人
		音楽理論講座 応用	学内	6/2～6/16	1.5時間 ×3回	4人
		油彩画教室	学内	4/13～7/20 9/7～12/14	3時間 ×11回／期	124人
		染色講座（基礎コース）	学内	5/20～6/17 10/7～11/4	3時間 ×5回／期	9人
		染色講座（実践コース）	学内	6/24～7/22 11/11～12/9	3時間 ×5回／期	9人
		版画講座A（シルクスクリーンコース）	学内	6/8～7/6 11/9～12/14	3時間 ×5回／期	10人
		版画講座A（コラージュコース）	学内	7/13～8/10 1/11～2/8	3時間 ×5回／期	9人
		版画講座A（実践コース）	学内	8/24～9/21 2/15～3/21	3時間 ×5回／期	7人
		版画講座B（シルクスクリーンコース）	学内	6/11～7/9 11/5～12/3	3時間 ×5回／期	6人
		版画講座B（コラージュコース）	学内	7/16～8/20 1/7～2/4	3時間 ×5回／期	6人
		版画講座B（実践コース）	学内	8/27～9/24 2/18～3/17	3時間 ×5回／期	5人
		石彫講座	学内	4/18～7/4 9/25～12/4	3時間 ×11回／期	12人
		You Tuber 養成講座	学内	4/20～6/8 9/28～11/9	3時間 ×7回／期	12人
		名作に学ぶ映画鑑賞	ホルトホール大分	5/11～8/10 10/12～2/1	1.5時間 ×12回／期	357人
		ファイナンシャルプランナー資格 3級取得講座	学内	6/3～7/22 10/3～11/14	2.75時間 ×7回／期	15人
		PowerPoint入門講座	学内	5/17～5/31	2時間 ×3回	4人
		働く人のための知的財産入門講座	学内	6/6・6/13	2時間 ×2回	5人
		〈小学校2～4年生対象〉 親子でアーティクロボプログラミングを楽しもう！ Aコース	学内	4/29～5/2	1時間40分 ×4回	8人
		英語でめぐる世界遺産	学内	5/8～7/10 10/2～12/4	1.5時間 ×10回／期	18人
		V I V A I T A L I A !	学内	5/20～7/8 10/21～12/16	1.5時間 ×8回／期	11人
		Bonjour de France	学内	5/13～7/1 10/21～12/16	1.5時間 ×8回／期	17人
		銅版画講座（基礎コース）	大分県立芸術文化短期大学 竹田キャンパス	5/18～6/15 10/12～11/9	3時間 ×5回／期	6人
		銅版画講座（実践コース）	大分県立芸術文化短期大学 竹田キャンパス	6/22～7/20 11/16～12/14	3時間 ×5回／期	7人
		陶芸講座（基礎コース）	大分県立芸術文化短期大学 竹田キャンパス	5/18～6/17 10/12～11/9	3時間 ×5回／期	8人
		陶芸講座（実践コース）	大分県立芸術文化短期大学 竹田キャンパス	6/22～7/20 11/16～12/14	3時間 ×5回／期	7人
5	日本文理大学	トヨタソーシャルフェス	磯崎海岸	6/29	3時間	160人
		海の体験塾	佐賀関	8/1～4		34人
		小学生のお仕事発見ランド	学内	10/27	3時間	100人
		就職及び就職活動の現状を知り、 家庭でのサポートについて考える	学内	10/27	1.5時間	40人

No.	実施学校名	講 座 名	実施場所	実施期間	実施 時間数	受講 者数
5	日本文理大学	犬飼ハロウィン	犬飼ふれあい児童館	11/2	4.5時間	60人
		NBUチャレンジ教室	学内	12/7	3時間	29人
		大分地域創生リーダー養成講座 ～地域創生のできる思考力と課題解決力を養おう～	三余館（佐伯市）	12/15	6.5時間	16人
		新しい時代を生き残るためのヒントがここに！	J:COMホルトホール大分	2/13	2時間	20人
		小学生のお仕事発見ランド	佐賀関公民館	2/15	3時間	83人
		NSCAジャパンS&Cセミナー	学内	2/23	4時間	89人
6	別府大学	トップマネジメント講話	学内	4/10～7/31	1.5時間× 15回	86人
		国際文化論「新時代の幕開け」	学内	9/24～1/7 (14回)	1.5時間 ×14回	44人
		国際文化論シンポジウム 「-別府大学、新時代の夜明け-」	学内	1/21	1.5時間	203人
		五感で学ぶ九州学シンポジウム	学内	未定	3時間	なし
		日田歴史文化講座	別府大学日田歴史 文化研究センター	8/26～11/25	1.5時間 ×6回	137人
		公開講座「湯けむり健康教室」	学内、北浜温泉、 別府大学健康センター	4/1～3/31 (90回)	2時間 ×90回	605人
		別府大学健康・体力づくり講座	別府大学健康センター	4/1～3/31 (90回)	2時間 ×90回	1297人
		令和元年度第1回食物栄養科学部公開セミナー 「塩麹をつくって、料理をしよう！」	学内	6/15	2時間	25人
		令和元年度第2回食物栄養科学部公開セミナー 「食物アレルギーでも安心♪甘酒を使った優しいデ ザートを作ろう！」	学内	9/21	2時間	3人
		親子料理教室「郷土料理を作ろう！」	学内	7/20	2時間	26人
		第5回チーズ講習会	学内	9/8	2時間	71人
		五感で学ぶ九州学シンポジウム	学内	12/21	3時間	226人
		地域住民対象公開講座	学内	10/26	3時間	26人
		ロコモティブシンドローム予防教室 (第11クール)	学内	5/12～7/27 (第2、第4土曜)	1.5時間 ×6回	108人
		ロコモティブシンドローム予防教室 (第12クール)	学内	9/17～2/18 (各月第3火曜)	1.5時間 ×6回	108人
		鶴見丘高等学校PTA調理教室 「カロリー増やさずボリュームアップ！」	学内	6月29日	2時間30分	15人
		オーラボ 「発酵と酵素について知ろう」	学内	7月28日	2時間	16人
		家庭科教員学術交流会	学内	8月7日	3時間	31人
		理科学部生物部教員学術交流会 実験「PCR・DNA鑑定」と講義「温泉と健康－公衆衛生の視点から－」 「有用微生物の分離とその応用」	学内	8月19日	5時間	2人
		別府大学食物栄養科学部食物栄養学科 小学生サッカーチームを対象とした料理教室	学内	8月20日	4時間	28人
		オーラボ「持てる水を作ってみよう」	少年少女科学体験スペース O-Labo	9月8日	2時間	20人
		日本生物工学会九州支部会市民フォーラム (主催：日本生物工学会九州支部、共催：別府大学)	コンパルホール	10月5日	5時間	97人
		I型糖尿病患児対象食育セミナー (調理実習・栄養教室)	学内	12月5日	4時間	55人
		別府大学食物栄養科学部食物栄養学科 小学5年生を対象とした栄養教室・調理実習	学内	12月6日	4時間	45人
		別府大学食物栄養科学部食物栄養学科 小学6年生を対象とした栄養教室・調理実習	学内	1月10日	4時間	46人
		オーラボ「甘酒をつくってみよう」	コンパルホール	2月9日	2時間	23人
		別府「温泉」大学特別講座 「油屋熊八の世界から別府の未来を語る」	学内	2月23日	2時間	200人

No.	実施学校名	講 座 名	実施場所	実施期間	実施 時間数	受講 者数
6	別府大学	五感で学ぶ九州学「九州を発光させる」	学内	9月～1月	1.5時間 ×14回	200人
		温泉学概論	学内	9月～1月	1.5時間 ×15回	200人
8	立命館アジア 太平洋大学	APU20周年記念 音楽祭 (コンサート&トークショー、ワークショップ)	立命館アジア太平洋大学	4/20～4/21	3時間半	70人
		APU孔子学院春季中国語講座(APU会場) 入門 (水曜日クラス)	学内	4/24～7/24	1時間35分 ×12回	168人
		APU孔子学院春季中国語講座(APU会場) 入門 (木曜日クラス)	学内	4/25～8/1	1時間35分 ×12回	96人
		APU孔子学院春季中国語講座(APU会場) 初級Ⅰ	学内	4/24～7/24	1時間35分 ×12回	168人
		APU孔子学院春季中国語講座(APU会場) 初級Ⅱ	学内	4/25～8/1	1時間35分 ×12回	24人
		APU孔子学院春季中国語講座(APU会場) 初中級	学内	4/27～8/3	1時間35分 ×12回	60人
		APU孔子学院春季中国語講座(APU会場) 中級Ⅰ	学内	4/23～8/6	1時間35分 ×12回	96人
		APU孔子学院春季中国語講座(APU会場) 中級Ⅱ	学内	4/25～8/1	1時間35分 ×12回	60人
		APU孔子学院春季中国語講座(APU会場) 中級口語	学内	4/25～8/1	1時間35分 ×12回	36人
		APU孔子学院春季中国語講座(APU会場) 上級	学内	4/27～8/3	1時間35分 ×12回	84人
		APU孔子学院春季中国語講座(APU会場) HSK4級対策	学内	4/24～7/24	1時間35分 ×12回	60人
		APU孔子学院春季中国語講座(APU会場) HSK5級対策	学内	4/24～7/24	1時間35分 ×12回	48人
		APU孔子学院春季中国語講座(APU会場) HSK6級対策	学内	4/23～8/6	1時間35分 ×12回	36人
		APU孔子学院春季中国語講座(大分市会場) 初級	学内	4/23～8/6	1時間35分 ×12回	180人
		APU孔子学院春季中国語講座(大分市会場) 中国語会話(中上級)	学内	4/23～8/6	1時間35分 ×12回	72人
		第六期 神戸輝夫の二豊漢学講座	ホルトホール大分	5/24～11/25	1時間30分 ×5回	328人
		大分市産業活性化プラザ主催委託セミナー APU-NEXT 「個性をいかしてグローバルに活躍する組織～グローバ ル・ニッチトップ企業の学び方～」	ホルトホール大分	10/4～11/1	1時間30分 ×3回	29人
		APU孔子学院春季大分文化講座 太極混元気功(大分)	大分コンパルホール	4/13～9/28	1時間30分 ×12回	96人
		APU孔子学院春季大分文化講座 太極混元気功(別府)	APU学生寮APハウス3C棟 ホール	4/17～9/18	1時間30分 ×17回	153人
		APU孔子学院春季大分文化講座 水墨画	大分コンパルホール	4/17～9/18	1時間30分 ×15回	105人
		APU孔子学院春季大分文化講座 篆刻	大分コンパルホール	4/16～9/24	2時間 ×20回	80人
		APU孔子学院秋季中国語講座(APU会場) 入門	学内	10/23～2/12	1時間35分 ×12回	132人
		APU孔子学院秋季中国語講座(APU会場) 初級Ⅰ	学内	10/23～2/12	1時間35分 ×12回	72人
		APU孔子学院秋季中国語講座(APU会場) 初級Ⅱ	学内	10/24～2/13	1時間35分 ×12回	36人
		APU孔子学院秋季中国語講座(APU会場) 初級口語	学内	10/24～2/13	1時間35分 ×12回	84人
		APU孔子学院秋季中国語講座(APU会場) 初中級	学内	10/19～2/15	1時間35分 ×12回	72人
		APU孔子学院秋季中国語講座(APU会場) 中級Ⅰ	学内	10/22～1/28	1時間35分 ×12回	72人
		APU孔子学院秋季中国語講座(APU会場) 中級Ⅱ	学内	10/24～2/13	1時間35分 ×12回	84人
		APU孔子学院秋季中国語講座(APU会場) 中級口語	学内	10/24～2/13	1時間35分 ×12回	60人
		APU孔子学院秋季中国語講座(APU会場) 上級	学内	10/19～2/15	1時間35分 ×12回	72人
		APU孔子学院秋季中国語講座(APU会場) HSK4級対策	学内	10/23～2/12	1時間35分 ×12回	108人

No.	実施学校名	講 座 名	実施場所	実施期間	実施 時間数	受講 者数
8	立命館アジア 太平洋大学	APU孔子学院秋季中国語講座 (APU会場) HSK5級対策	学内	10/23～2/12	1時間35分 ×12回	96人
		APU孔子学院秋季中国語講座 (APU会場) HSK6級対策	学内	10/22～1/28	1時間35分 ×12回	60人
		APU孔子学院秋季中国語講座 (大分市会場) 初級	学内	10/19～2/15	1時間35分 ×12回	192人
		APU孔子学院秋季中国語講座 (大分市会場) 中国語会話 (中上級)	学内	10/19～2/15	1時間35分 ×12回	132人
		APU孔子学院秋季大分文化講座 太極混元気功 (大分)	大分コンパルホール	10/5～2/22	1時間30分 ×10回	60人
		APU孔子学院秋季大分文化講座 太極混元気功 (別府)	APU学生寮APハウス 3C棟 ホール	10/9～2/19	1時間30分 ×15回	90人
		APU孔子学院秋季大分文化講座 水墨画	大分コンパルホール	10/9～2/19	1時間30分 ×15回	120人
		APU孔子学院秋季大分文化講座 篆刻	大分コンパルホール	10/8～2/25	2時間 ×13回	65人
		APカンファレンス	学内	11/30・12/1	13時間	制限なし
		China and Japan: Learning from Each Other Mr. Ezra Feivel Vogel	立命館アジア太平洋大学	11/15	1時間35分	91人
		体験型漢字講座 大分漢字探検隊 漢字ジェスチャー大会	APU PLAZA OITA	11/17	2時間	47人
		世界に平和の理解を広げるリーダーシップ講演会	学内	12/2	2時間半	150人
		立命館アジア太平洋大学 (APU) CIL フォーラム Inclusive Leadership: Key For Future Japan	立命館東京キャンパス	2/7	2時間	100人
		APU講座 出口治明学長 「5000年史」講座 (11回シリーズ)	学内	4/20～1/25	1.5時間 ×11回	延べ 1084人
9	放送大学	放送大学における生涯学習の新展開	大分県立図書館	4/13	1.5時間	35人
		「敬天愛人」の思想に学ぶ	大分県立図書館	8/10	1.5時間	130人
		-生涯, 学び続けるとは- 生涯学習・社会教育の明日を考える	大分県立図書館	9/21	2時間	86人
		地域共生社会の創造と発展をめざして -在宅医療・介護連携のあり方を考える-	日田市民会館 パトリア日田大ホール	2/12	1.5時間	270人
		現代のストレス社会とポジティブ心理学	大分県立図書館	2/22	1.5時間	97人
10	別府溝部学園 短期大学	こどものかけっこ教室	学内	8/19	1時間半	4人
		温泉水で作る料理教室	学内	9/16	3時間	3人
		大分県伝統食材を食卓に	学内	8/20	3時間	5人
		日出産ハモを食卓に	学内	9/3	3時間	8人
		学びの探求	学内	9/9～11/25 (6回)	2時間	17人
		夏休み親子陶芸教室	学内	8/7・21	2時間	14人
		つまみ細工	学内	8/23・30	2時間半	8人
		鏝絵に挑戦	学内	10/14	3時間	6人
		大友宗麟と伊藤マンショが見た聞いたものは	サテライトキャンパス	10/8・11/12 12/10	2時間半	94人
11	東九州 短期大学	夏期保育パン教室	学内	8/3	1.5時間	45人
		豊前海の幸が育んできた食文化	学内	10/31	2.5時間	28人
		災害時における食の安全・安心	学内	12/11	2.5時間	26人
		食育体験教室	学外	6/26～2/19	2時間 ×9回	201人
		日本伝統教室	学外	7/3～12/11	2時間 ×4回	69人

No.	実施学校名	講 座 名	実施場所	実施期間	実施 時間数	受講 者数
11	東九州 短期大学	自然ふれあい教室	学外	10/20	2時間	28人
		親子ふれあい教室	学外	6/26～2/26	2時間 ×10回	210人
12	別府大学 短期大学部	公開講座「災害時の食事作り」	学内	8/30	4時間	60人

(5) 専修学校等開放講座

No.	実施学校名	講 座 名	実施場所	実施期間	実施 時間数	受講 者数
1	国際調理 フラワー カレッジ	食育のためのファミリー料理教室	校内実習室	5/25	3.5時間	8人
		体験実習(楊志館高等学校)	校内実習室	7/5・11	2時間	25人
		Xmas親子料理教室	校内実習室	12/14	3.5時間	9人
2	別府医療センター 附属 大分中央看護学校	春季進学ガイダンス	ビーコンプラザ	4/23	5時間	100人
		大分高校学校説明会	大分高校	11/11	1.5時間	12人
		令和元年度看護フォーラム併設事業 学校説明会	大分県看護研修会館	5/12	2時間	150人
		会場形式進学相談会	ビーコンプラザ	6/11	4時間	200人
		高校進路指導者説明会	学校内(教室・実習室)	6/12	1.5時間	23人
		オープンキャンパス	学校内(教室・実習室)	6/23	4時間	131人
		オープンキャンパス	学校内(教室・実習室)	7/21	4時間	217人
		佐伯豊南高校ガイダンス	佐伯豊南高校	2/26	1.5時間	28人
3	学校法人 明日香学園	地域開放講座 明日香祭	学園内	10/6	5時間	300人
4	明星国際 ビューティ カレッジ	オープンカレッジ	学校内	4/14～3/15 (期間中17日程度)	3時間	各回平均 20人
		明星祭ヘアショー&バックヤードツアー	iichiko音の泉ホール	8/2	2時間	350人
5	府内高校	保護者会交流会	学校内	6月～2月	1.5時間	74人
		オープンキャンパス	学校内	8月	2時間	18人
		学校説明会	学校内	11月	午前・午後 各2時間	14人
		文化祭	ホルトホール大分 学校内	12月	6時間	216人
6	中津フェビオラ 看護学校	准看護学科オープンキャンパス	学校内	8/4	2時間	16人
		看護学科オープンキャンパス	学校内	8/18	2時間	45人
		看護学科オープンキャンパス	学校内	9/15	2時間	2人
		看護学科オープンキャンパス	ホルトホール大分 学校内	10/6	2時間	14人

大分県の生涯学習・社会教育
—令和2年度市町村生涯学習・社会教育の現状
及び令和元年度生涯学習・社会教育推進の実績—

編集・発行 大分県教育庁 社会教育課
〒870-8503 大分市府内町3丁目10番1号
TEL 097-506-5528 (直通)

発 行 令和3年1月
